

# Índice de Denuncias de Delitos

## - mayo de 2022-

### Tema del Mes:

# Estado de Derecho y Justicia Criminal

# Índice de Denuncias de Delitos

# ¿Qué es el Índice de Denuncias de Delitos –IDD-?

- El IDD le da seguimiento a las tasas inter anuales de denuncias de ocho delitos\*:
  - Sub Índice de Delitos contra las Personas
    1. Homicidios
    2. Lesiones
    3. Violaciones
    4. Secuestros
  - Sub Índice de Delitos contra la Propiedad
    5. Extorsiones
    6. Robo de vehículos
    7. Robo de motocicletas
    8. Robo a viviendas

\*datos recopilados por PNC

# Cambios en el IDD

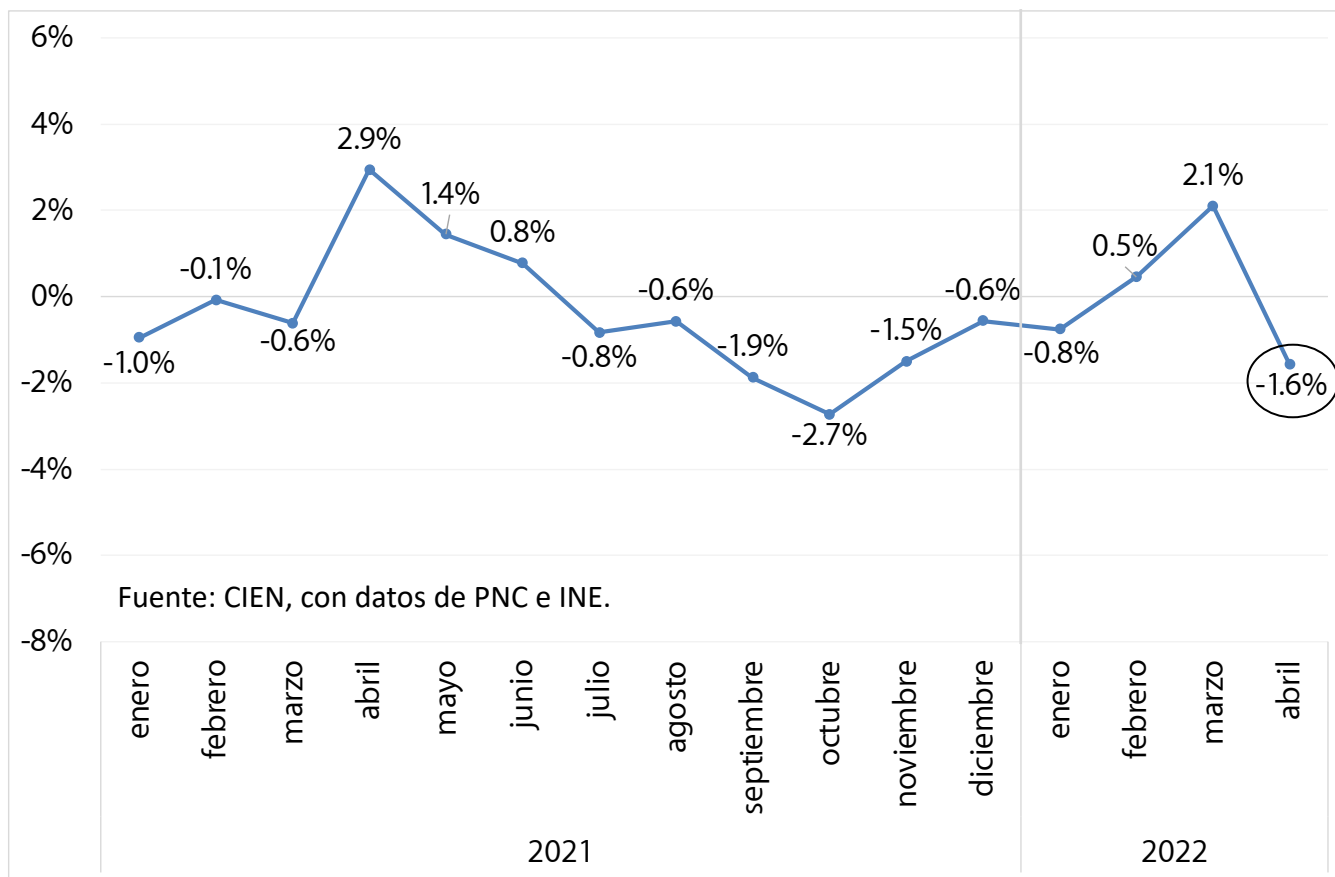

En abril de 2022 el índice disminuyó 1.6%, lo cual significa que las tasas de las denuncias de los ocho delitos se **redujeron** en conjunto.

# Sub Índice de Delitos contra las Personas

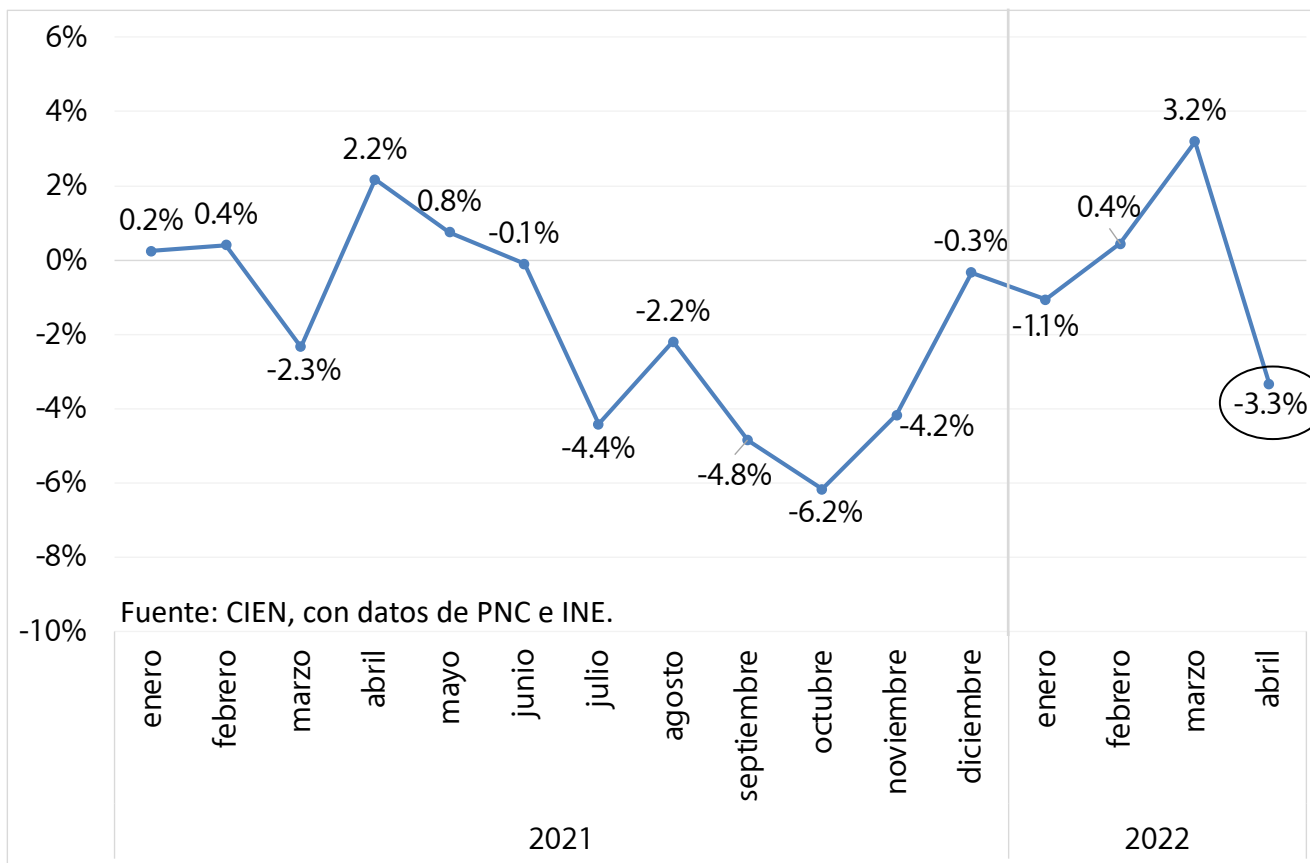

# Sub Índice de Delitos contra la Propiedad

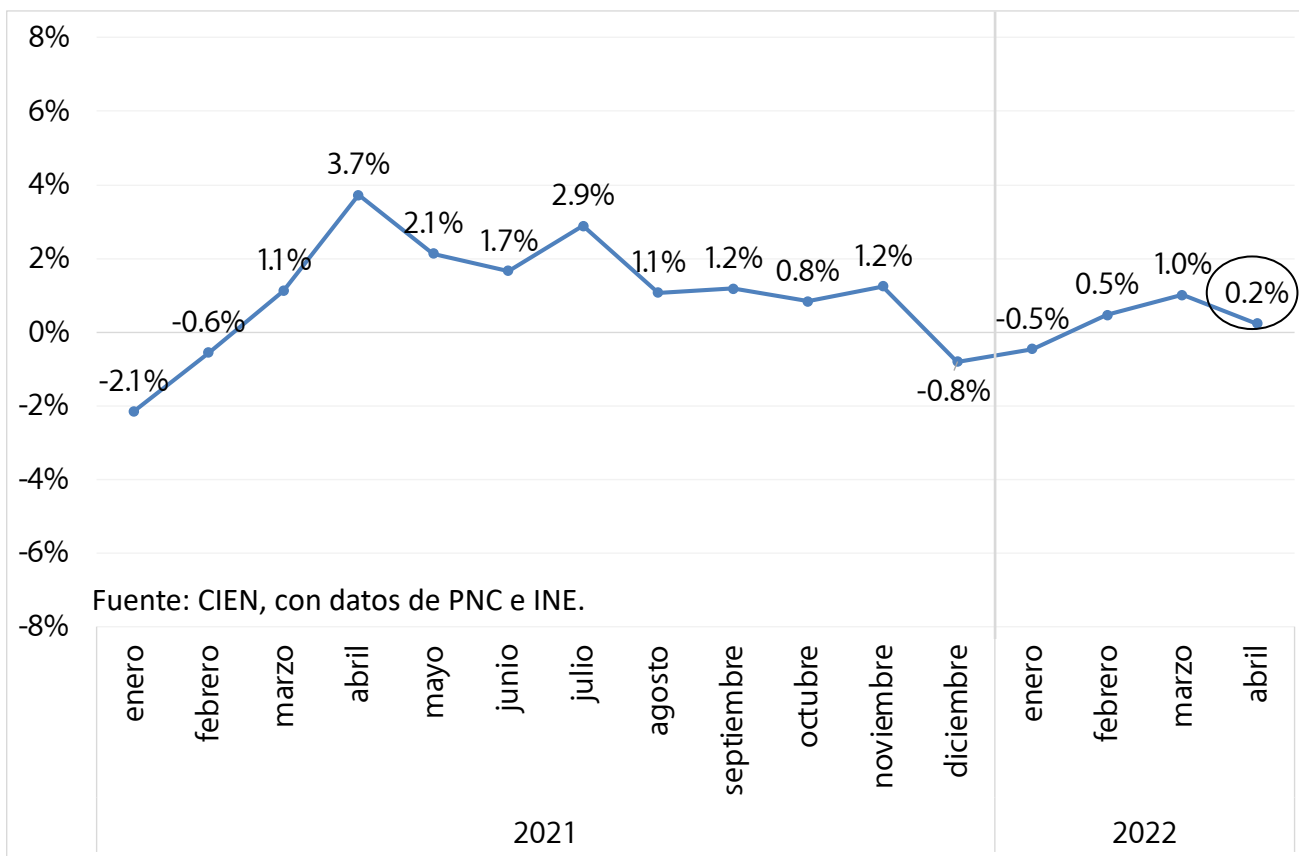

El sub índice de delitos contra la propiedad (*extorsiones, robo de vehículos, motocicletas y residencias*) aumentó 0.2% comparado con el mes anterior.

# Cantidad y Tasa de Homicidios

La cantidad mensual de homicidios bajó en abril, aunque la tasa inter anual aún continúa al alza.

La tasa inter anual es de 17.2 homicidios por cada 100 mil habitantes.

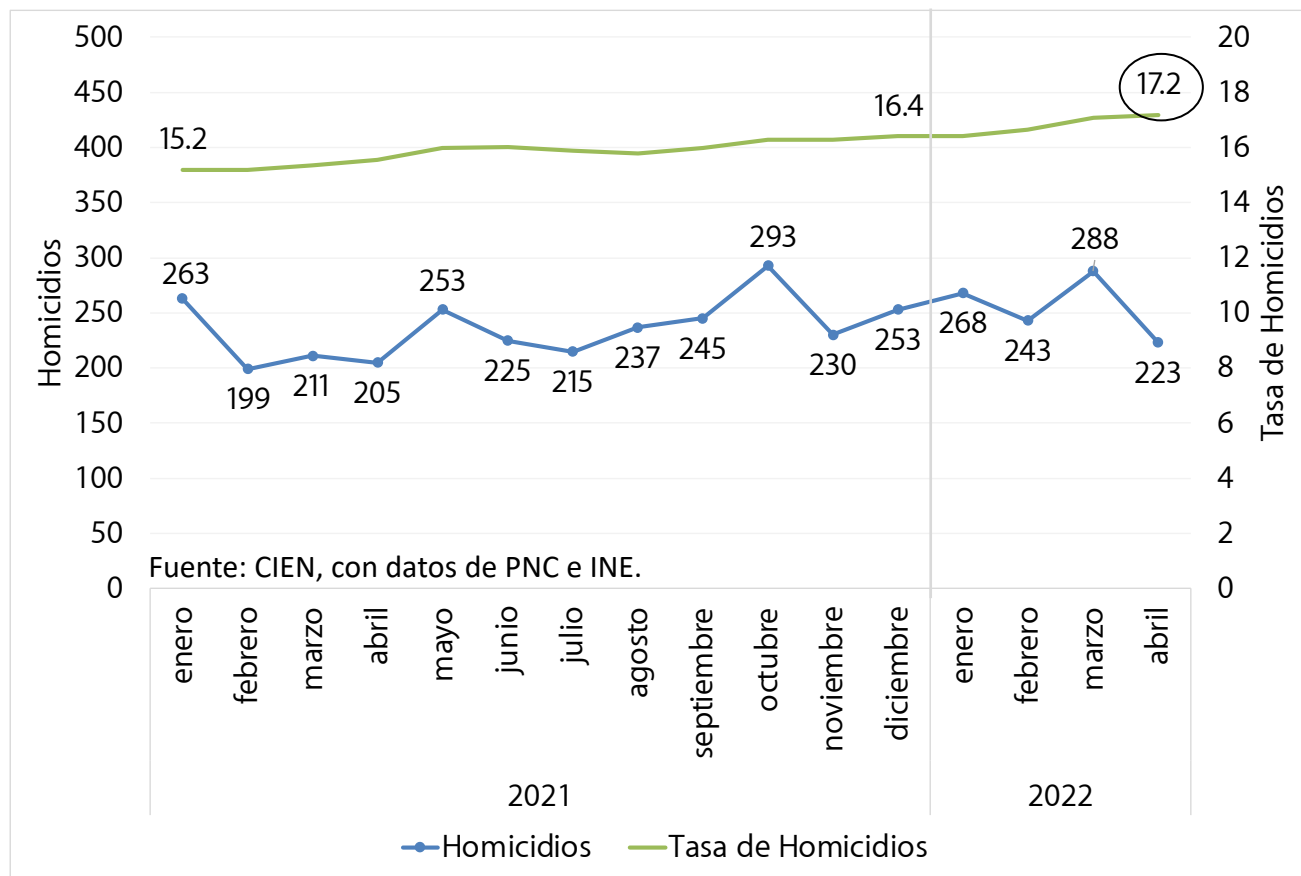

# Homicidios por Sexo de las Víctimas

Los homicidios de hombres se redujeron significativamente en abril.

Los homicidios de mujeres en abril de 2022 representan el 17% del total de homicidios del mes (223).

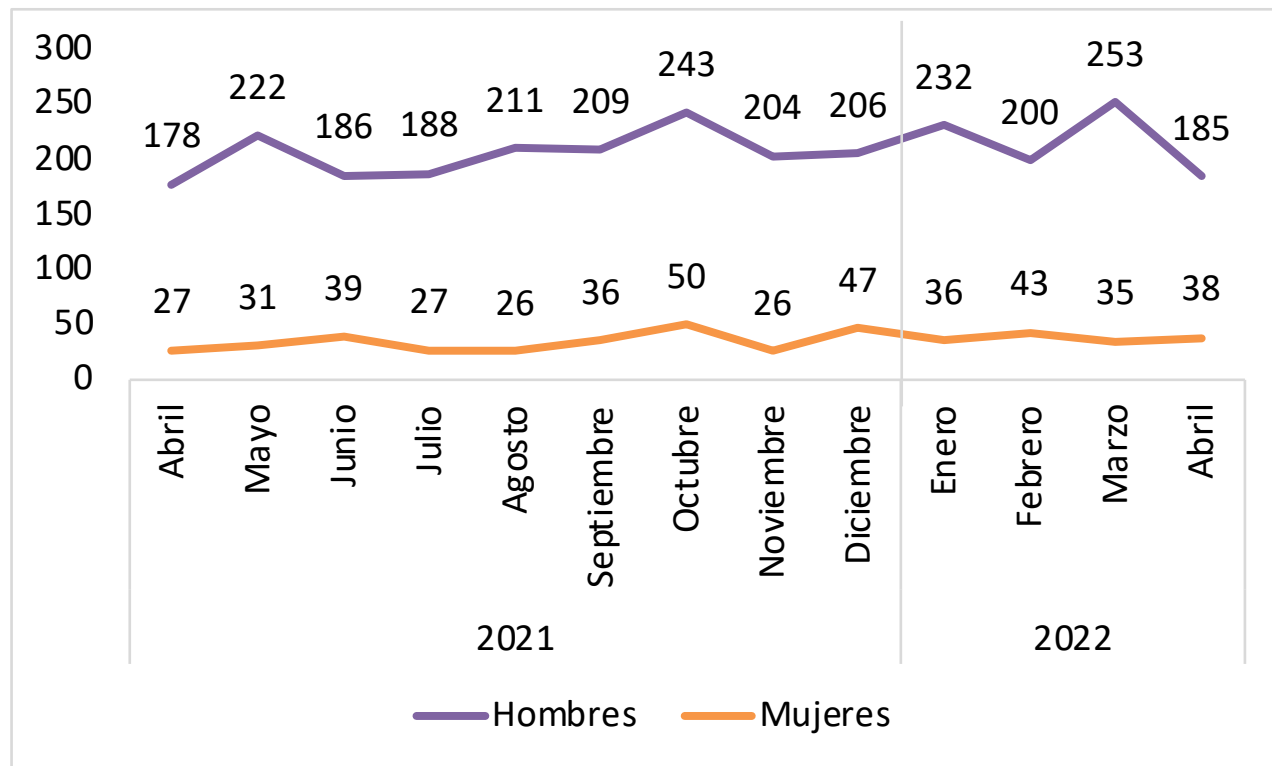

Fuente: CIEN, con datos de PNC.



# Homicidios por Edad de las Víctimas

Las víctimas de homicidio menores de edad bajaron nuevamente en abril y representan el 4% del total de homicidios del mes (223).

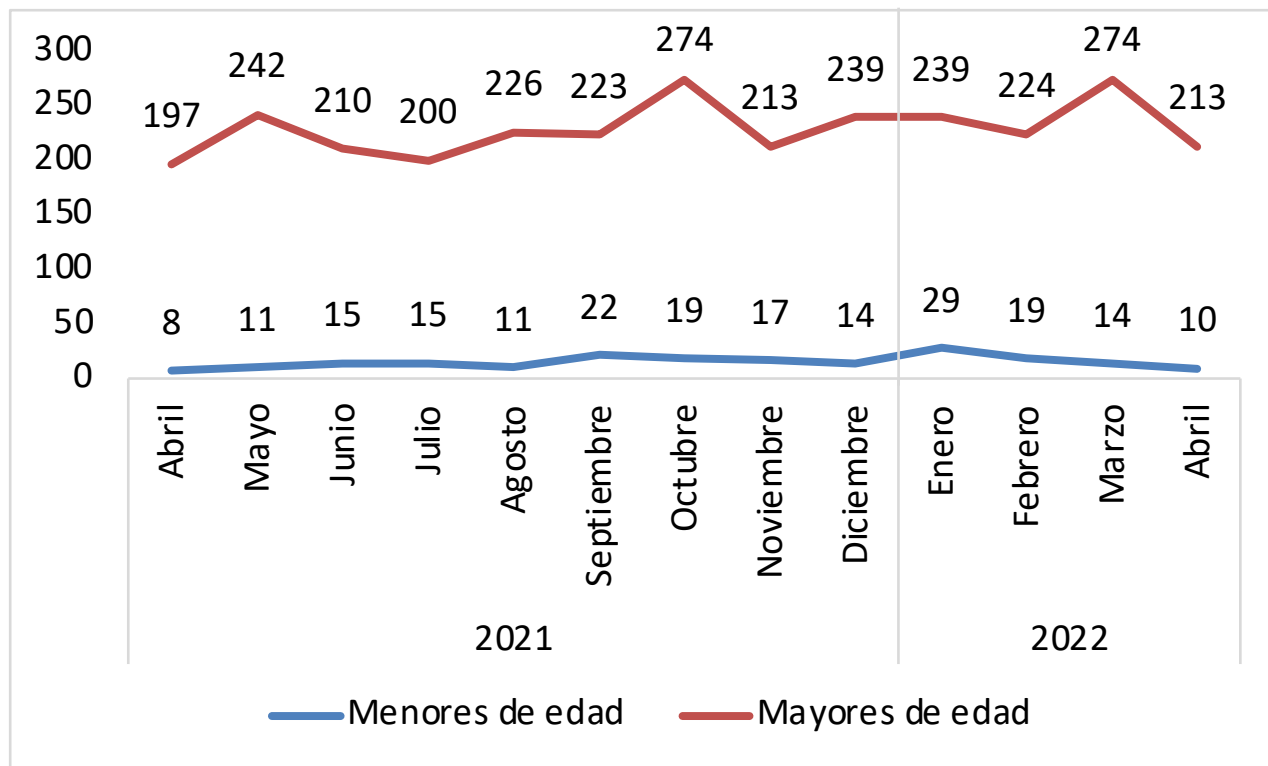

Fuente: CIEN, con datos de PNC.

# Homicidios por Departamento

Homicidios enero-abril									
Departamento	2021	2022	Diferencia	Cambio %	Departamento	2021	2022	Diferencia	Cambio %
<b>Guatemala</b>	<b>318</b>	<b>450</b>	<b>132</b>	42%	Jutiapa	34	34	0	0%
<b>Jalapa</b>	<b>27</b>	<b>36</b>	<b>9</b>	33%	Quetzaltenango	40	40	0	0%
<b>Zacapa</b>	<b>28</b>	<b>37</b>	<b>9</b>	32%	Baja Verapaz	5	5	0	0%
El Progreso	11	19	8	73%	Totonicapán	3	3	0	0%
Chimaltenango	15	21	6	40%	Petén	37	36	-1	-3%
Escuintla	111	116	5	5%	Santa Rosa	37	35	-2	-5%
Quiché	2	7	5	250%	San Marcos	22	20	-2	-9%
Suchitepéquez	13	16	3	23%	Huehuetenango	17	11	-6	-35%
Chiquimula	48	50	2	4%	Retalhuleu	16	9	-7	-44%
Sacatepéquez	15	16	1	7%	<b>Izabal</b>	<b>55</b>	<b>46</b>	<b>-9</b>	<b>-16%</b>
Sololá	3	4	1	33%	<b>Alta Verapaz</b>	<b>21</b>	<b>11</b>	<b>-10</b>	<b>-48%</b>
					<b>TOTAL</b>	<b>878</b>	<b>1,022</b>	<b>144</b>	<b>16%</b>

Fuente: CIEN, con datos de PNC.

Comparado a 2021, en los primeros cuatro meses de 2022 hubo **144** homicidios más, un aumento del 16%.

# Homicidios de Mujeres por Departamento

Homicidios mujeres, enero-abril									
Departamento	2021	2022	Diferencia	Cambio %	Departamento	2021	2022	Diferencia	Cambio %
<b>Guatemala</b>	<b>48</b>	<b>78</b>	<b>30</b>	63%	Quiché	2	2	0	0%
<b>El Progreso</b>	<b>0</b>	<b>5</b>	<b>5</b>	n/a	Sololá	0	0	0	n/a
San Marcos	4	6	2	50%	Petén	4	3	-1	-25%
Retalhuleu	0	2	2	n/a	Jalapa	7	6	-1	-14%
Izabal	3	4	1	33%	Baja Verapaz	1	0	-1	-100%
Santa Rosa	7	8	1	14%	Escuintla	11	9	-2	-18%
Sacatepéquez	2	3	1	50%	Chimaltenango	4	2	-2	-50%
Totonicapán	1	2	1	100%	Zacapa	3	1	-2	-67%
Chiquimula	9	9	0	0%	Huehuetenango	3	1	-2	-67%
Suchitepéquez	2	2	0	0%	<b>Jutiapa</b>	<b>9</b>	<b>4</b>	<b>-5</b>	-56%
Alta Verapaz	2	2	0	0%	<b>Quetzaltenango</b>	<b>8</b>	<b>3</b>	<b>-5</b>	-63%
					<b>TOTAL</b>	<b>130</b>	<b>152</b>	<b>22</b>	<b>17%</b>

Fuente: CIEN, con datos de PNC.

Comparado a 2021, en los primeros cuatro meses de 2022 hubo **22** homicidios más, un aumento del 17%.

# Denuncias por Extorsiones

Las denuncias bajaron en abril después de haber subido en los tres meses previos.

La tasa inter anual en abril es de 76.4 denuncias de extorsión por cada 100 mil habitantes.

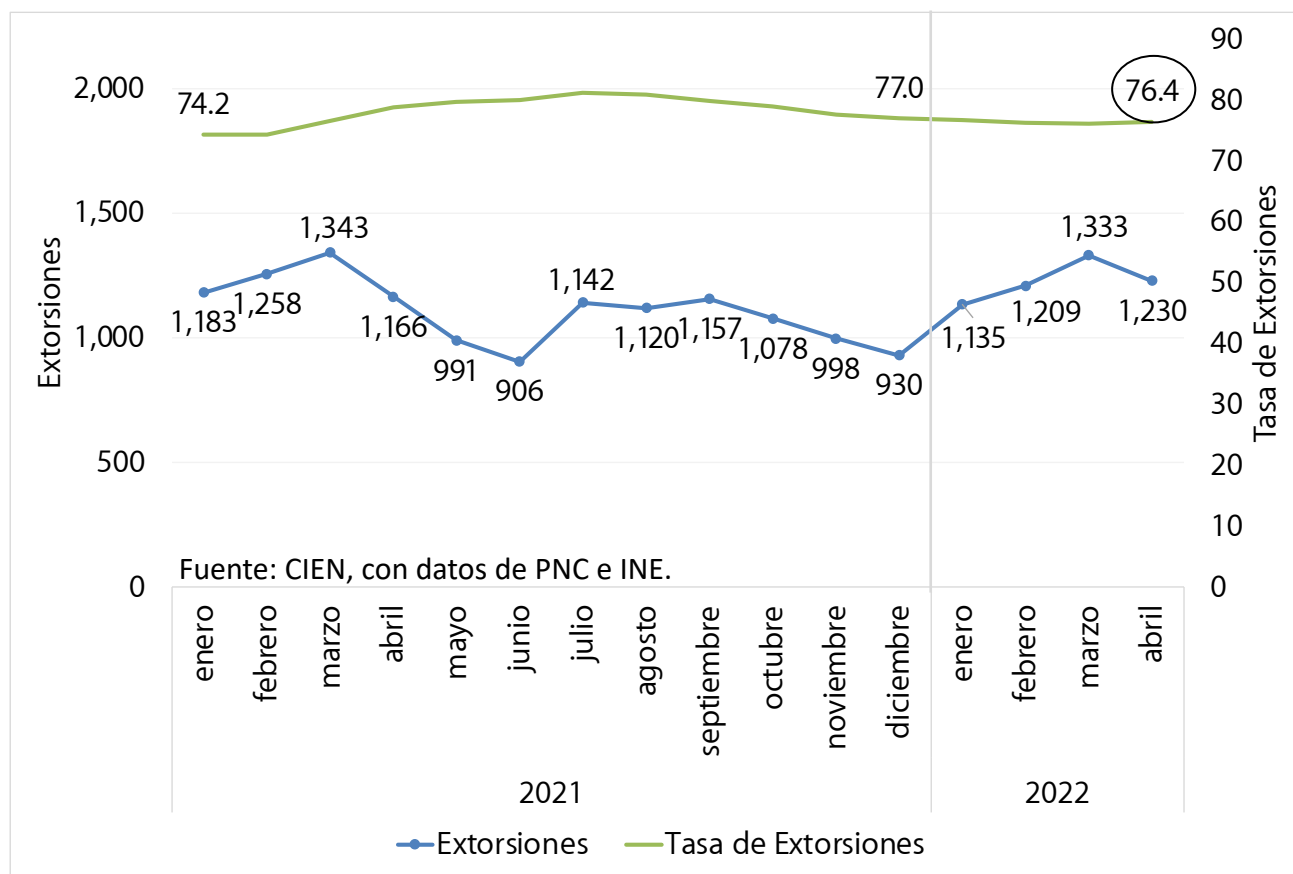

# Tema del Mes:

Estado de Derecho y Justicia  
Criminal

# Definición de Estado de Derecho

- Para la Organización de las Naciones Unidas –ONU– Estado de Derecho es:
  - ✓ “Un principio de gobernanza en el que todas las personas, instituciones y entidades, públicas y privadas, incluido el propio Estado, están sometidas a leyes que se promulgan públicamente, se hacen cumplir por igual y se aplican con independencia, además de ser compatibles con las normas y los principios internacionales de derechos humanos”.

# Definición de Estado de Derecho

- La Asociación de Abogados de los Estados Unidos (The American Bar Association) lo define como:
  - ✓ “Un conjunto de principios o ideales para garantizar una sociedad ordenada y justa. En donde nadie está por encima de la ley, todos son tratados por igual, existen procesos claros y justos para hacer cumplir las leyes, existe un poder judicial independiente y los derechos humanos están garantizados para todos”.

# La importancia del Estado de Derecho

- La existencia de un Estado de Derecho brinda garantías para los miembros de una sociedad respecto al conjunto de acuerdos mínimos bajo los cuales se regirá su comportamiento y del proceso a través del cual se penalizará su incumplimiento.
- Facilita la creación de condiciones para mejorar el nivel de vida de la población, al contar con un gobierno efectivo para proveer bienes y servicios de calidad y un entorno propicio para el desarrollo de actividades económicas beneficiosas para el país.



# Midiendo el Estado de Derecho (1 / 2)

- En 2012 el World Justice Project –WJP- creó el Índice del Estado de Derecho (IED), midiéndolo a través del análisis de ocho factores y 44 subfactores:
  1. Límites al poder gubernamental (6 subfactores)
  2. Ausencia de corrupción (4 subfactores)
  3. Gobierno abierto (4 subfactores)
  4. Derechos fundamentales (8 subfactores)
  5. Orden y seguridad (3 subfactores)
  6. Cumplimiento regulatorio (5 subfactores)
  7. Justicia civil (7 subfactores)
  8. Justicia penal (7 subfactores)

# Midiendo el Estado de Derecho (2/2)

- Cada factor y subfactor se miden a través de una escala de valores decimales entre cero y uno, siendo uno el reflejo de un Estado de Derecho fuerte y cero uno débil.
- La medición proviene de un ejercicio de carácter cualitativo, en donde se les asigna un puntaje a 463 respuestas a preguntas realizadas a dos grupos de cada país analizado:
  - ✓ Una muestra de mil personas representativa de la población.
  - ✓ Personas expertas en distintas ramas del derecho.

# Resultados para Guatemala

Año	2012/13	2014	2015	2016	2017/18	2019	2020	2021
<b>Punteo General</b>	<b>0.46</b>	<b>0.44</b>	<b>0.44</b>	<b>0.44</b>	<b>0.44</b>	<b>0.46</b>	<b>0.45</b>	<b>0.44</b>
<b>Punteo por Factores</b>								
1. Límites al poder gubernamental	0.52	0.52	0.51	0.53	0.54	0.54	0.52	0.52
2. Ausencia de corrupción	0.29	0.37	0.33	0.34	0.35	0.37	0.34	0.33
3. Gobierno abierto	0.46	0.45	0.48	0.49	0.49	0.51	0.51	0.51
4. Derechos fundamentales	0.59	0.56	0.56	0.55	0.55	0.55	0.54	0.53
5. Orden y seguridad	0.59	0.54	0.56	0.59	0.58	0.59	0.59	0.59
6. Cumplimiento regulatorio	0.43	0.39	0.4	0.39	0.35	0.42	0.42	0.42
7. Justicia civil	0.41	0.36	0.36	0.33	0.35	0.37	0.37	0.36
8. Justicia criminal	0.37	0.30	0.30	0.29	0.30	0.32	0.30	0.29

Fuente: CIEN, con datos del WJP

# Comparación con otros países en 2021

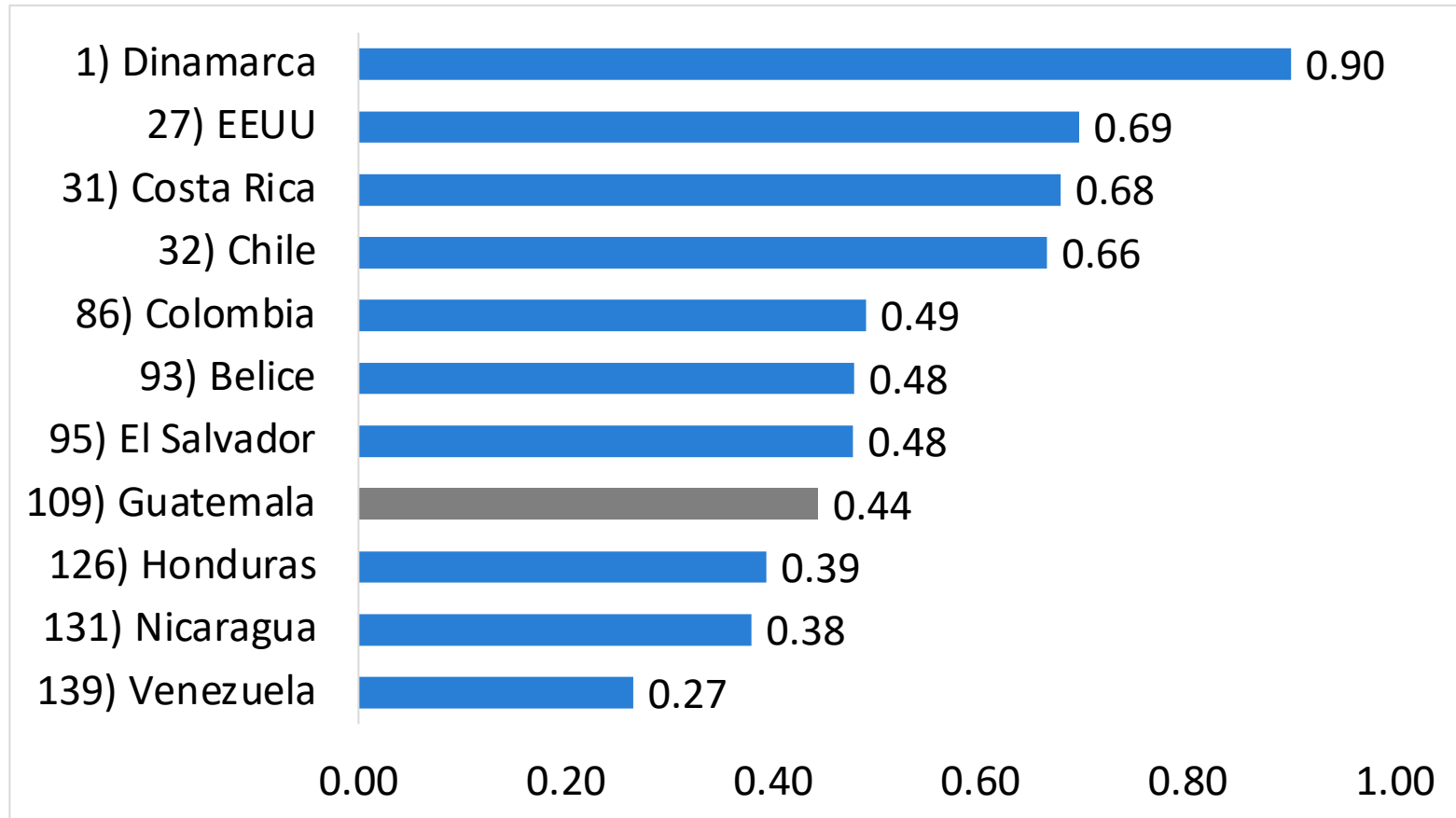

Fuente: CIEN, con datos del WJP

# El componente mejor y peor calificado

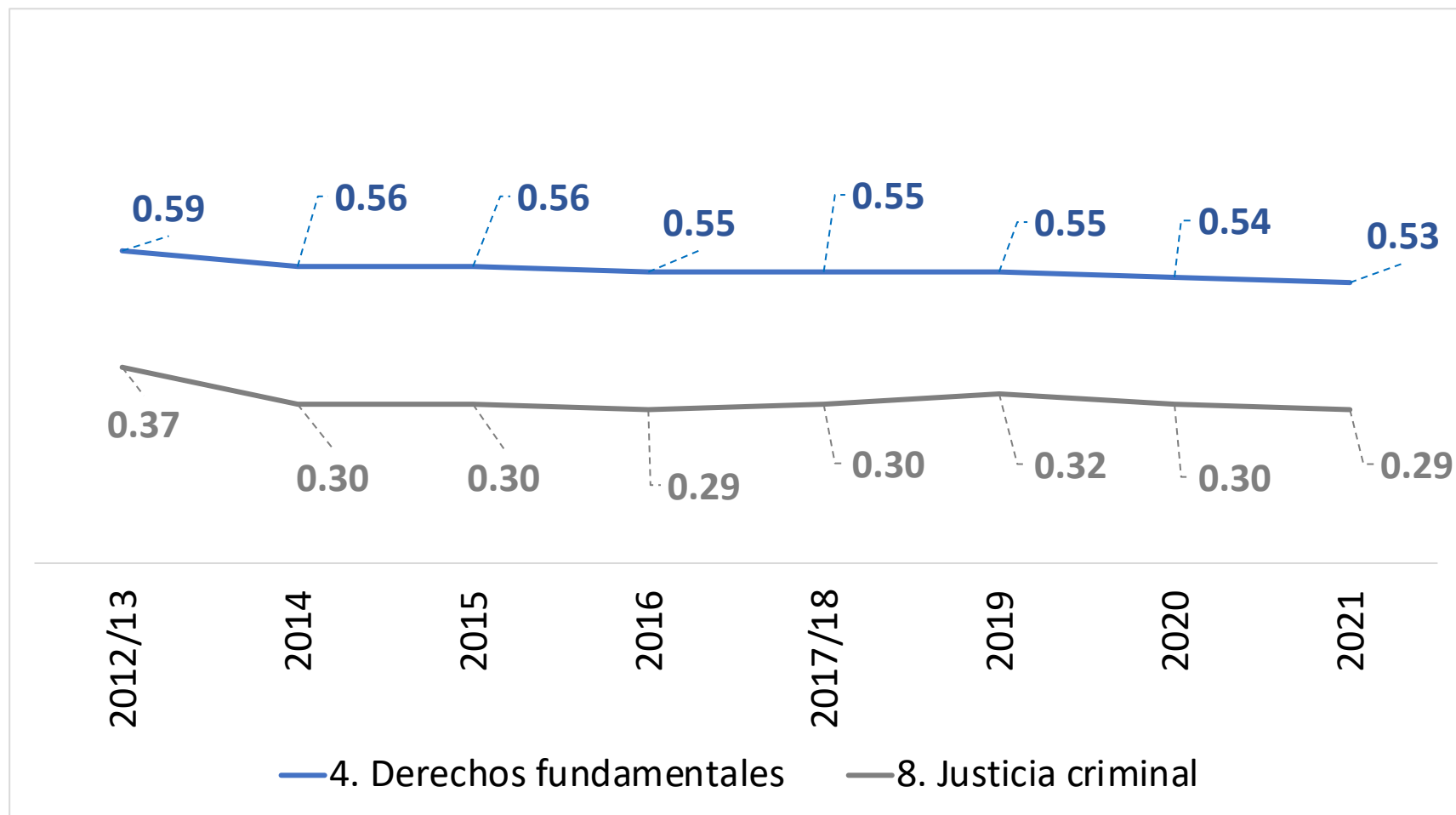

Fuente: CIEN, con datos del WJP

# Subfactores de la Justicia Criminal

Año	2012/13	2014	2015	2016	2017/18	2019	2020	2021
<b>Punteo del factor Justicia Criminal</b>	<b>0.37</b>	<b>0.30</b>	<b>0.30</b>	<b>0.29</b>	<b>0.30</b>	<b>0.32</b>	<b>0.30</b>	<b>0.29</b>
<b>Punteo por Subfactores</b>								
8.1 Efectividad de la investigación criminal	0.37	0.19	0.24	0.18	0.19	0.23	0.21	0.21
8.2 El proceso penal es oportuno y eficaz	0.30	0.21	0.24	0.22	0.26	0.25	0.24	0.23
8.3 Los sistemas correccionales reducen el comportamiento criminal	0.15	0.11	0.16	0.11	0.09	0.09	0.08	0.09
8.4 El sistema es imparcial	0.44	0.32	0.35	0.32	0.31	0.39	0.37	0.35
8.5 El sistema está libre de corrupción	0.28	0.41	0.34	0.40	0.44	0.46	0.43	0.42
8.6 El sistema está libre de influencias inapropiadas	0.61	0.44	0.31	0.36	0.43	0.42	0.39	0.36
8.7 Se respeta el debido proceso	0.47	0.45	0.47	0.43	0.41	0.40	0.39	0.39

Fuente: CIEN, con datos del WJP

# Conclusiones (1 / 2)

- A pesar de lo amplio y abstracto que resulta definir el Estado de Derecho, su presencia se asocia a la creación de un entorno favorable para los habitantes de un país.
- El IED captura la percepción de ciudadanos y expertos en torno a distintos factores asociados a la existencia de un Estado de Derecho en un país.
- La puntuación global de Guatemala comparada con otros países lo cataloga como un lugar con una presencia débil del Estado de Derecho.
  - ✓ Situación que ha experimentado poca variación desde que se realizó la primera medición en 2012/13.

# Conclusiones (2/2)

- Para Guatemala las percepciones identifican a la Justicia Criminal como un factor con débil presencia del Estado de Derecho. Destacan tres subfactores por su baja calificación:
  - ✓ Los sistemas correccionales son efectivos para reducir el comportamiento criminal.
  - ✓ El sistema de investigación criminal es efectivo.
  - ✓ El sistema criminal es oportuno y eficaz.
- Emerge la necesidad de contar con un sistema de indicadores cuantitativo como herramienta para tomar mejores decisiones e informar a la población.



# Recomendaciones (1 / 2)

- Desarrollar un sistema de indicadores para orientar y retroalimentar la toma de decisiones y brindar información oportuna a la sociedad civil.
- Construir estadísticas que monitoreen los tiempos que toma realizar distintos procesos para impartir justicia, que sirvan como insumo para implementar acciones para una justicia pronta y cumplida.

# Recomendaciones (2/2)

- Vincular esfuerzos para lograr un sistema de información único en donde se interconecten todas las instituciones del sector justicia que permita hacer el seguimiento de un caso desde que ingresa al sistema hasta que encuentra una salida definitiva.
- Avanzar en el desarrollo de infraestructura carcelaria y en la implementación del Nuevo Modelo de Gestión Penitenciaria para fortalecer la función rehabilitadora del Sistema Penitenciario.

# Índice de Denuncias de Delitos

## - mayo de 2022-

### Tema del Mes:

# Estado de Derecho y Justicia Criminal