

BOLETÍN ESTADÍSTICO DE DELITOS

Índice de Denuncias de Delitos y reporte de los principales indicadores del delito en Guatemala actualizados a octubre de 2020

Índice de Denuncias de Delitos: aumentó 0.6%

El Índice de Denuncias de Delitos (IDD) en octubre de 2020 aumentó 0.6% respecto a septiembre. Esto significa que en conjunto, las tasas inter anuales de los delitos denunciados subieron. El incremento en el IDD se dio por el aumento en ambos sub Índices. Ver Gráficas 2 y 3.

Gráfica 1

ÍNDICE DE DENUNCIAS DE DELITOS

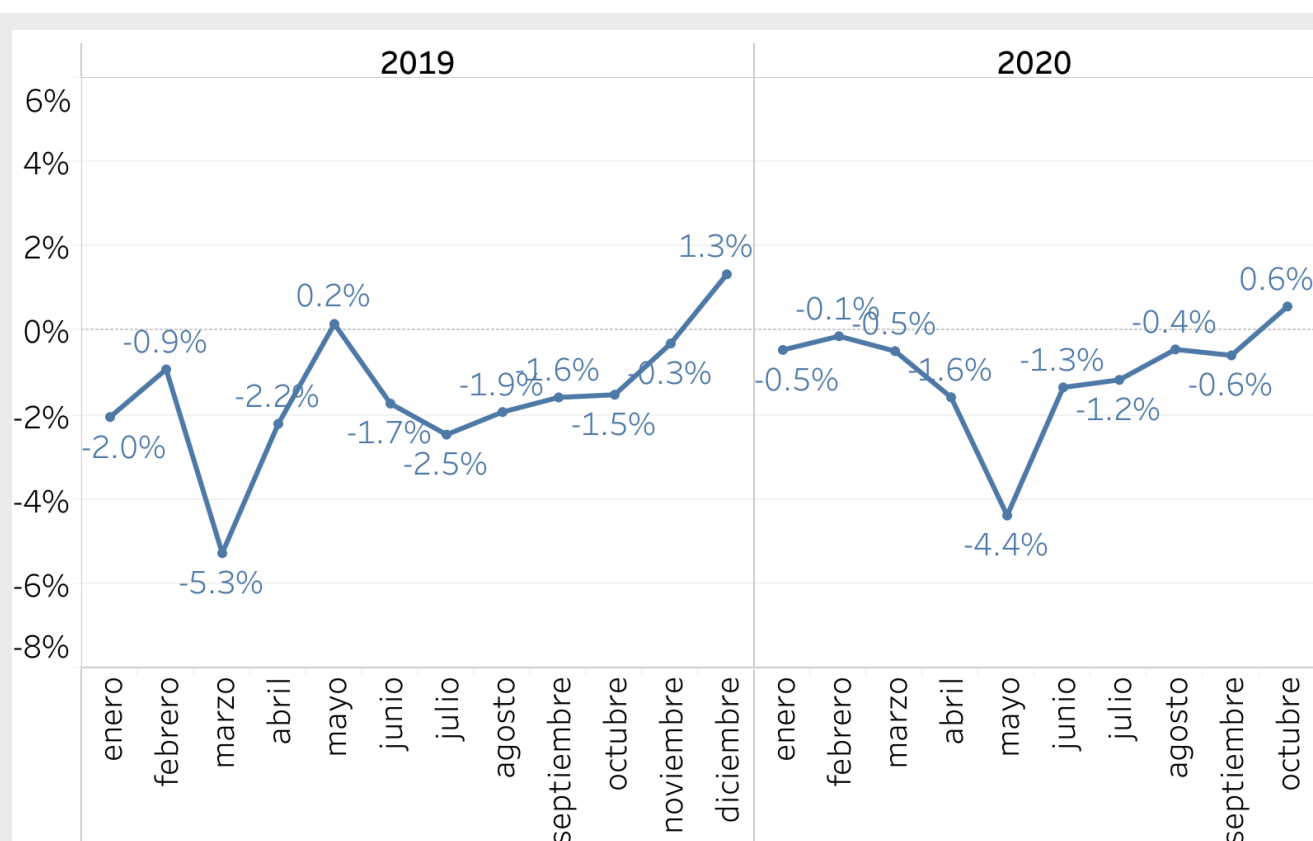

Fuente: CIEN, con base en datos de la PNC.

Gráfica disponible en: https://public.tableau.com/views/IndicedeDenunciasdeDelitos/CambiosIDD?:display_count=y&:origin=viz_share_link

Sub índice de Delitos contra las Personas: aumentó 0.8%

El Sub índice de Delitos contra las Personas (SDPe) en octubre de 2020 aumentó 0.8% respecto a septiembre. Esto significa que, en conjunto, hubo un incremento en las tasas de los delitos que componen este sub índice, por tercer mes consecutivo.

Gráfica 2

SUB ÍNDICE DE DELITOS CONTRA LAS PERSONAS

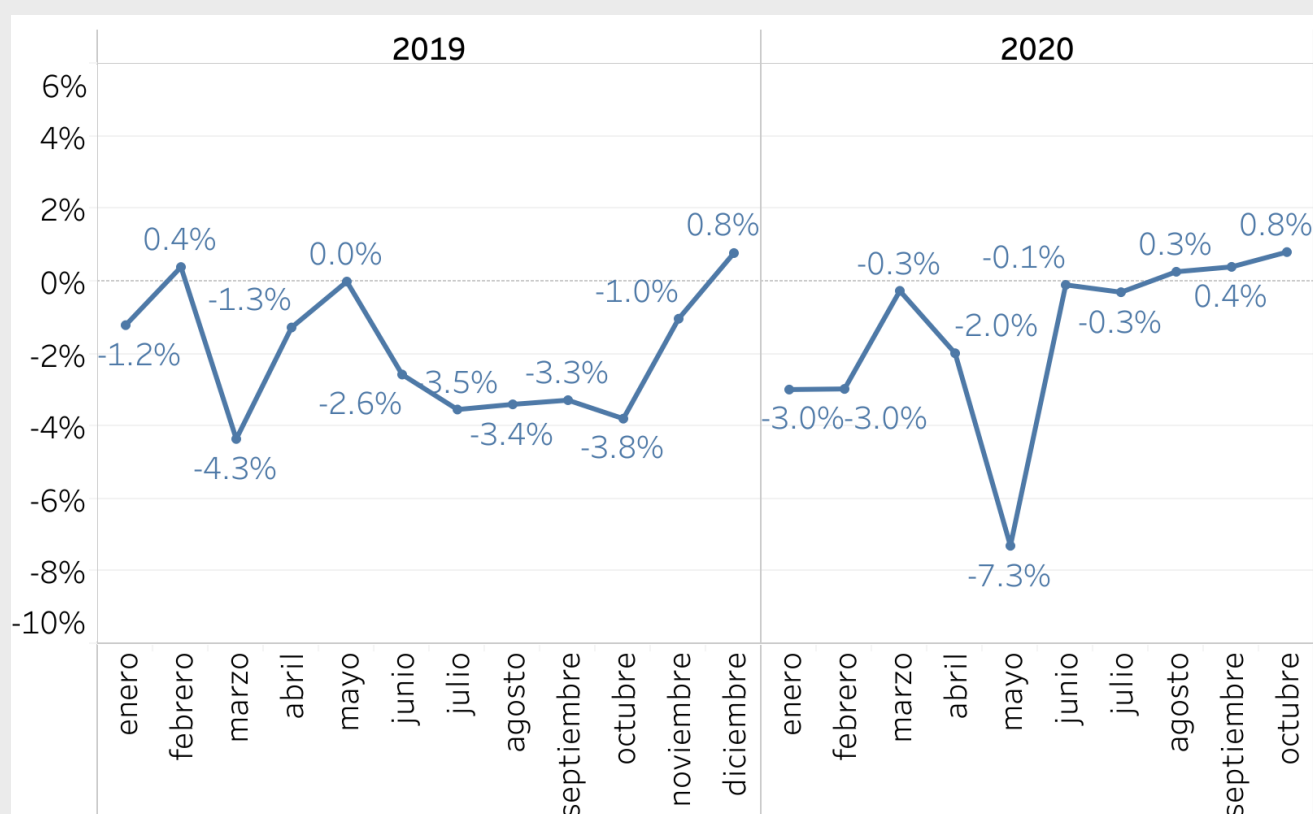

Fuente: CIEN, con base en datos de la PNC.

Gráfica disponible en: https://public.tableau.com/views/IndicedeDenunciasdeDelitos/CambiosSDPe?:display_count=y&origin=viz_share_link

Sub índice de Delitos contra la Propiedad: aumentó 0.4%

El Sub índice de Delitos contra la Propiedad (SDPro) en octubre de 2020 aumentó 0.4% respecto a septiembre. Esto significa que, en conjunto, hubo un aumento en las tasas de los delitos que componen este sub índice. Es la primera vez que el SDPro aumenta desde marzo.

Gráfica 3

SUB ÍNDICE DE DELITOS CONTRA LA PROPIEDAD

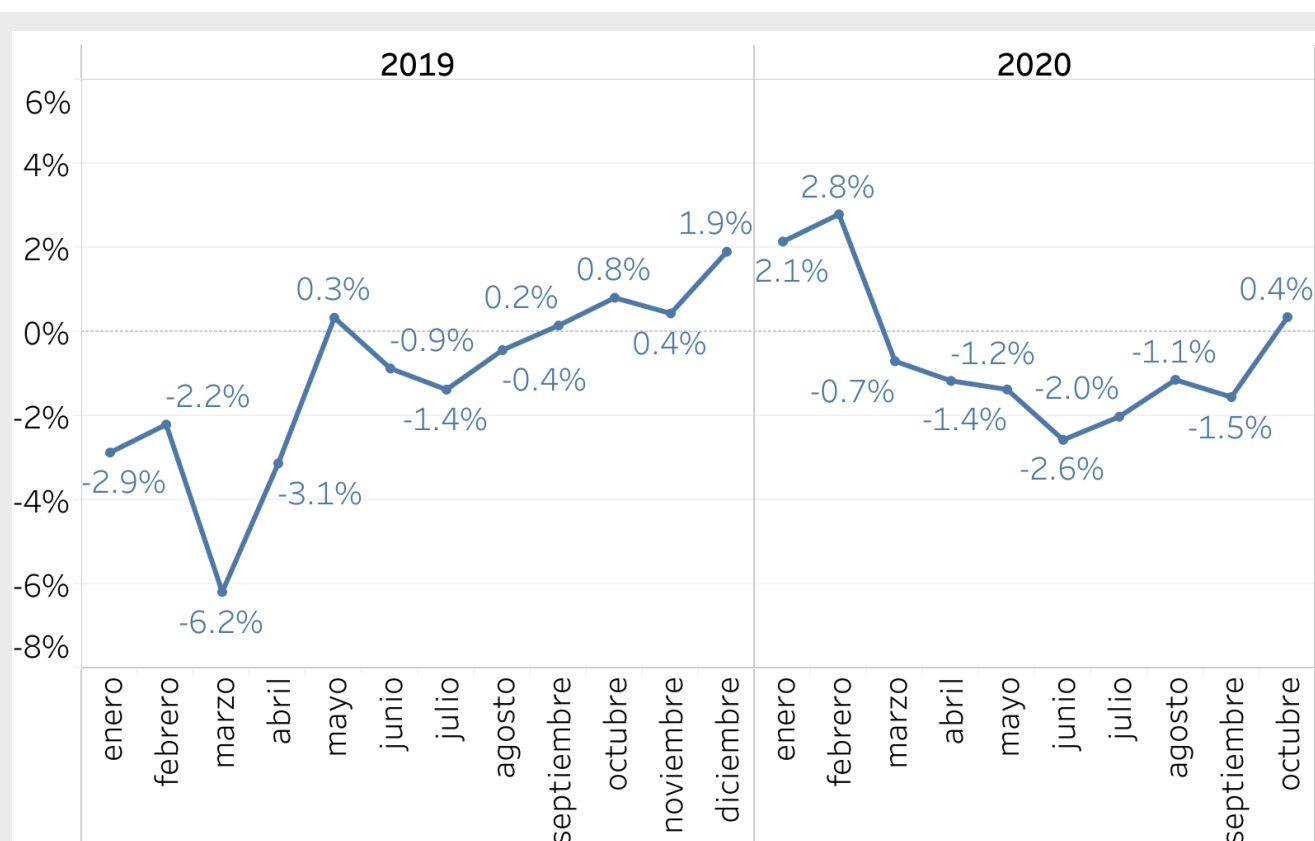

Fuente: CIEN, con base en datos de la PNC.

Gráfica disponible en: https://public.tableau.com/views/IndicedeDenunciasdeDelitos/CambiosSDPro?:display_count=y&:origin=viz_share_link

DELITOS CONTRA LAS PERSONAS

Cantidad y Tasa de homicidios: 234 y 15.7

Según datos de la PNC, hubo 234 homicidios en los 31 días de octubre. Esto significa un promedio de 7.5 homicidios diarios, cantidad superior a la registrada en septiembre (7 diarios). La cantidad de homicidios muestra una leve tendencia al alza, aunque la tasa registra una cifra históricamente baja en comparación con enero. La tasa inter anual en octubre de 2020 es de 15.7 homicidios por cada 100 mil habitantes.

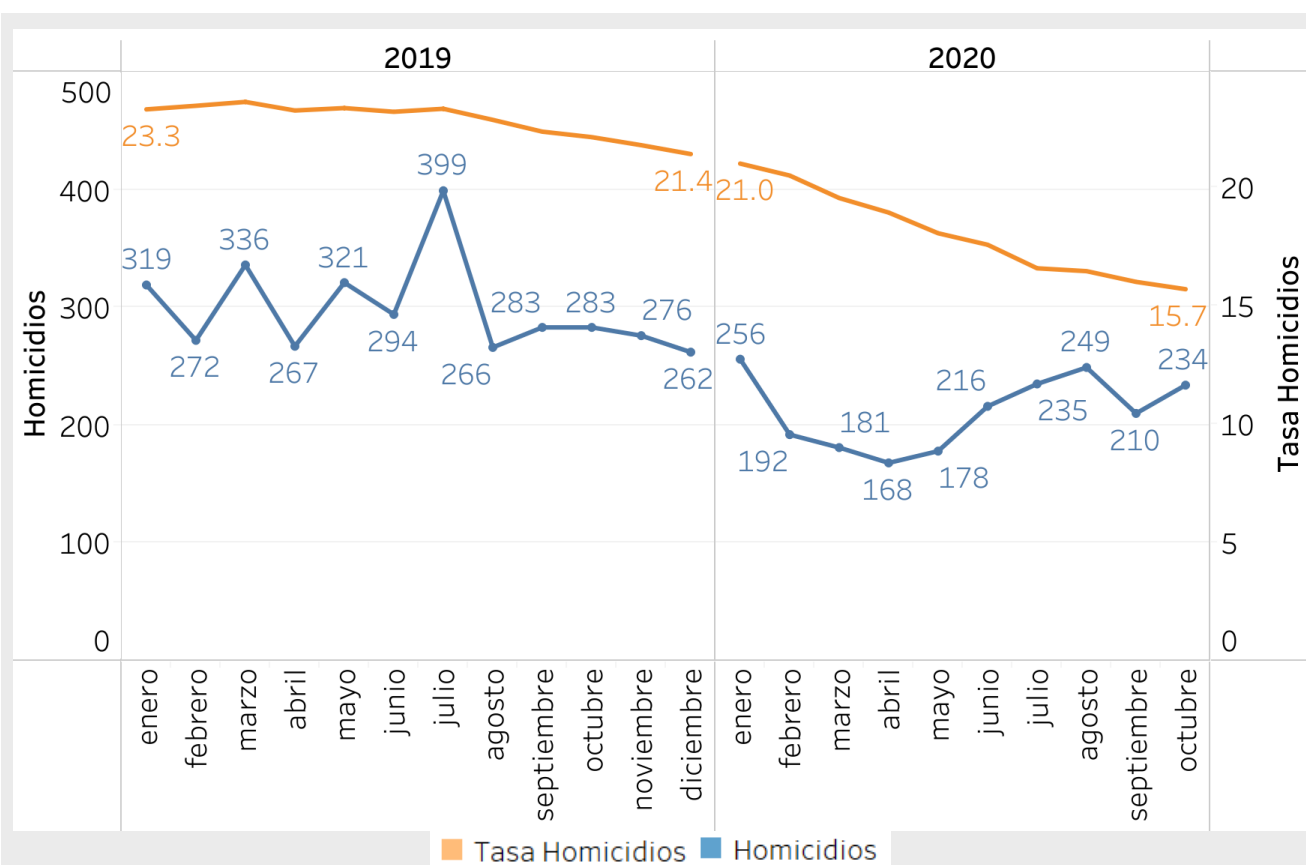
Gráfica 4**CANTIDAD Y TASA DE HOMICIDIOS**

Fuente: CIEN, con base en datos de la PNC.

Gráfica disponible en: https://public.tableau.com/views/IndicedeDenunciasdeDelitos/Homicidios?:display_count=y&:origin=viz_share_link

DELITOS CONTRA LAS PERSONAS

Cantidad y Tasa de secuestros: 3 y 0.13

Según registros de la PNC, en octubre se denunciaron 3 secuestros. En los primeros diez meses de 2020 se han denunciado 17 secuestros, cinco más que el mismo periodo del año anterior. La tasa inter anual en octubre es de 0.13 secuestros por cada 100 mil habitantes.

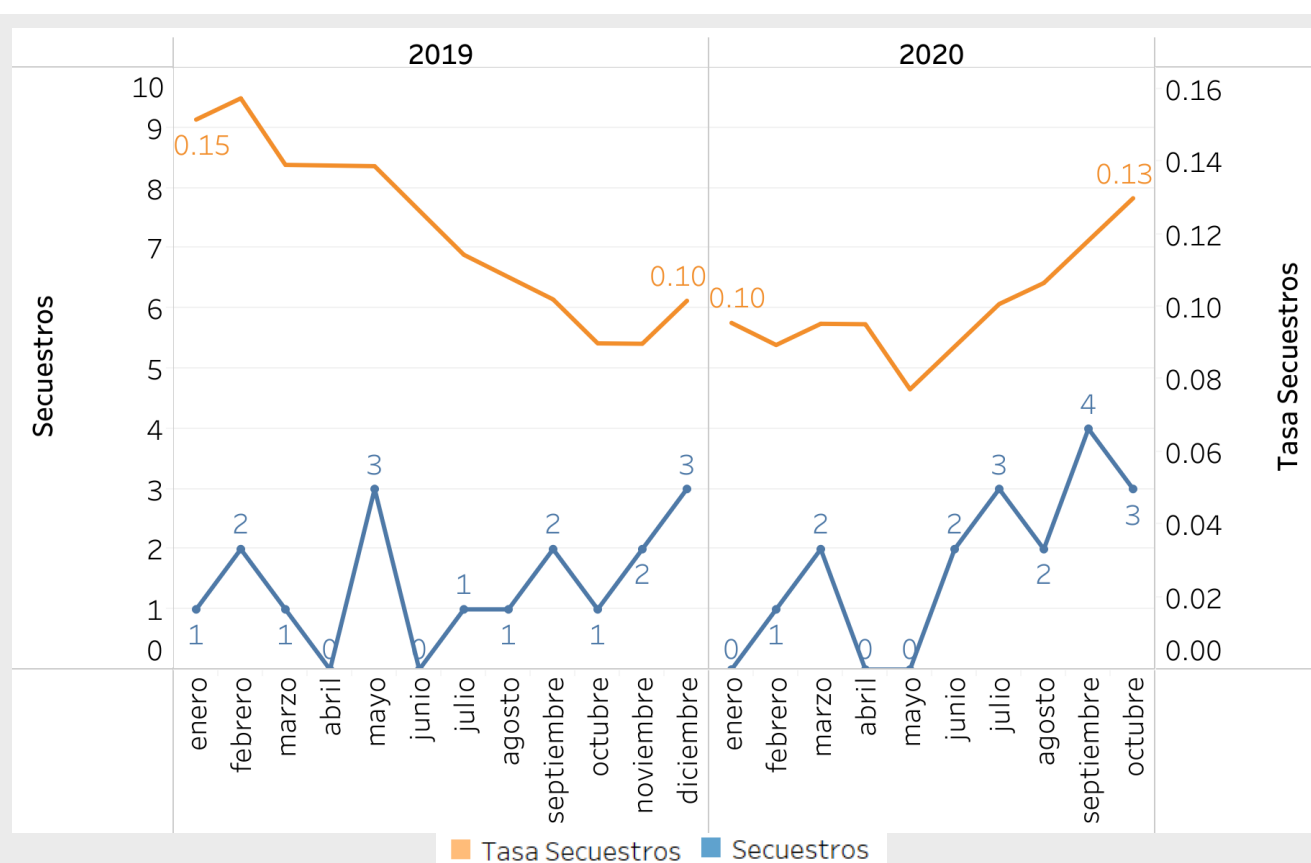
Gráfica 5**CANTIDAD Y TASA DE SECUESTROS**

Fuente: CIEN, con base en datos de la PNC.

Gráfica disponible en: https://public.tableau.com/views/IndicedeDenunciasdeDelitos/Secuestros?:display_count=y&:origin=viz_share_link

DELITOS CONTRA LAS PERSONAS

Cantidad y Tasa de violaciones: 19 y 1.7

En octubre, la PNC registró 19 denuncias por violación, cifra que muestra una reducción en los meses recientes. La tasa inter anual de violaciones en octubre de 2020 es de 1.7 por cada 100 mil habitantes mostrando una tendencia a la baja en todo el año, a excepción de mayo.

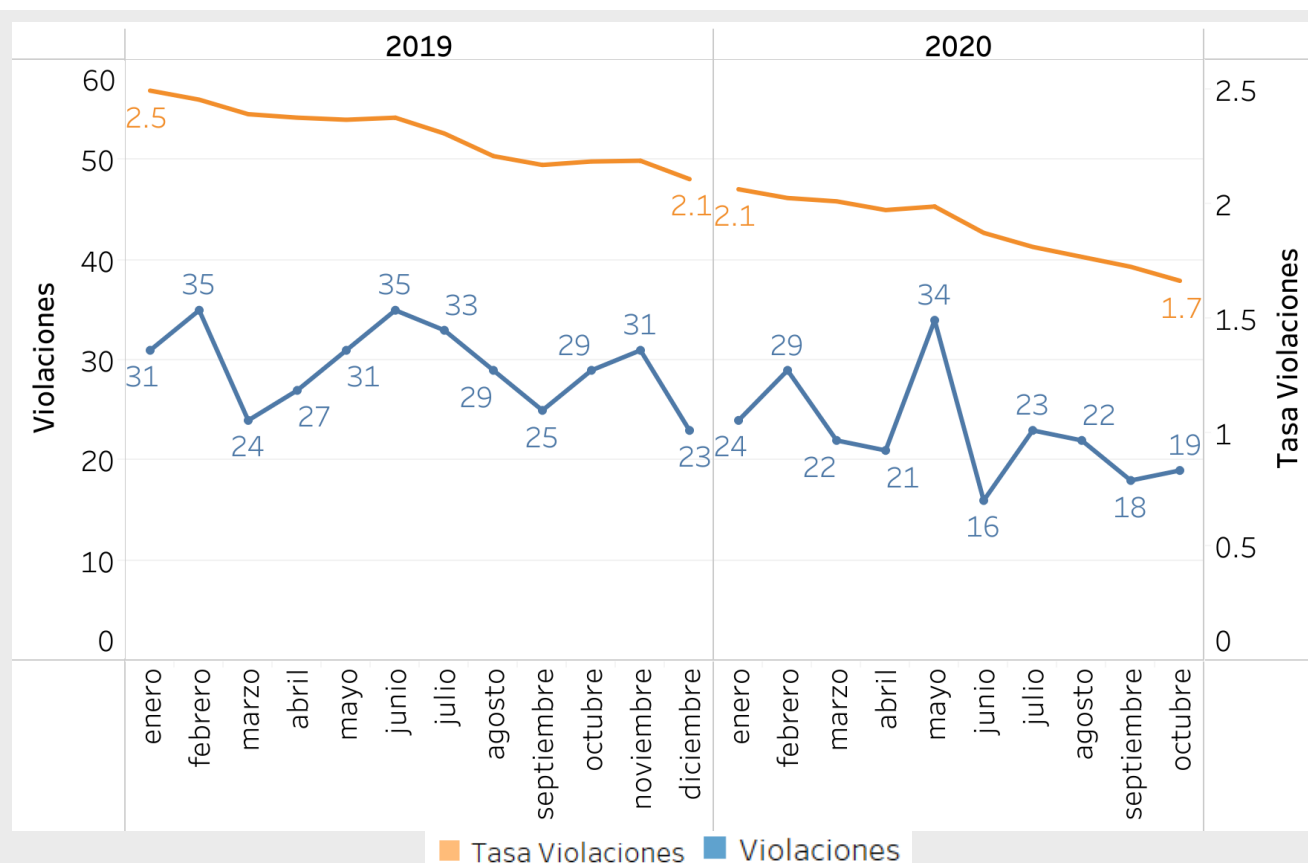
Gráfica 6**CANTIDAD Y TASA DE VIOLACIONES**

Fuente: CIEN, con base en datos de la PNC.

Gráfica disponible en: https://public.tableau.com/views/IndicedeDenunciasdeDelitos/Violaciones?:display_count=y&:origin=viz_share_link

DELITOS CONTRA LAS PERSONAS

Cantidad y Tasa de lesionados: 245 y 15

Se registraron 245 personas lesionadas en los 31 días de octubre, lo cual significa que hubo en promedio 7.9 lesionados diarios, cifra superior a la registrada en septiembre (7.7 diarios). La cifra mensual de lesionados es la misma que la registrada en enero. La tasa inter anual en octubre de 2020 es de 15 lesionados por cada 100 mil habitantes. La tasa muestra una tendencia al estancamiento.

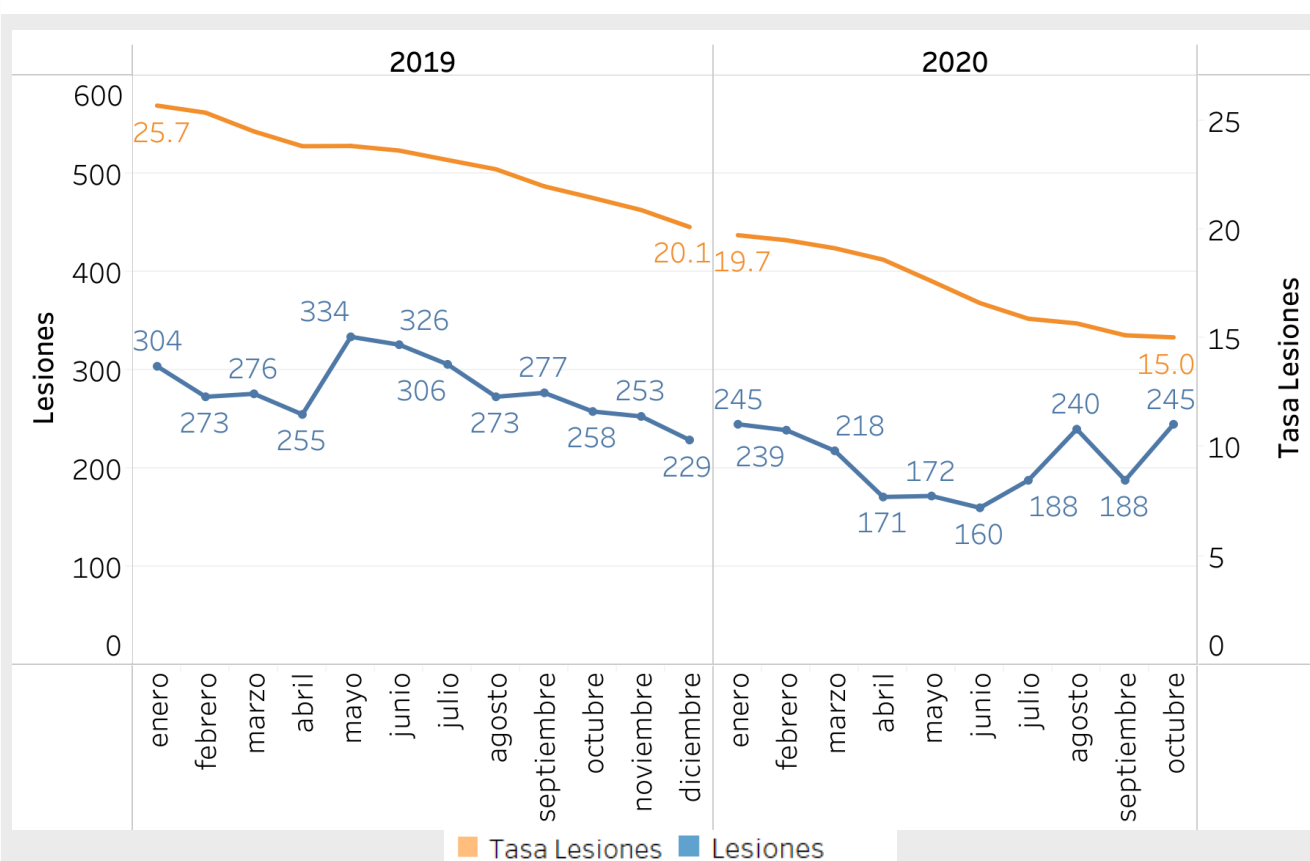
Gráfica 7**CANTIDAD Y TASA DE LESIONADOS**

Fuente: CIEN, con base en datos de la PNC.

Gráfica disponible en: https://public.tableau.com/views/IndicedeDenunciasdeDelitos/Lesiones?:display_count=y&:origin=viz_share_link

DELITOS CONTRA EL PATRIMONIO

Cantidad y Tasa de extorsiones: 1,237 y 80

En octubre, la PNC reporta 1,237 denuncias por extorsión. Esto significa que se realizaron, en promedio, 40 denuncias diarias, cifra inferior a la registrada en septiembre (44 diarias). La cantidad de denuncias mensuales se mantiene por arriba de las mil en los últimos tres meses. La tasa inter anual en octubre de 2020 es de 80 denuncias por extorsión por cada 100 mil habitantes, la cual se ha reducido doce puntos respecto a la cifra registrada en enero.

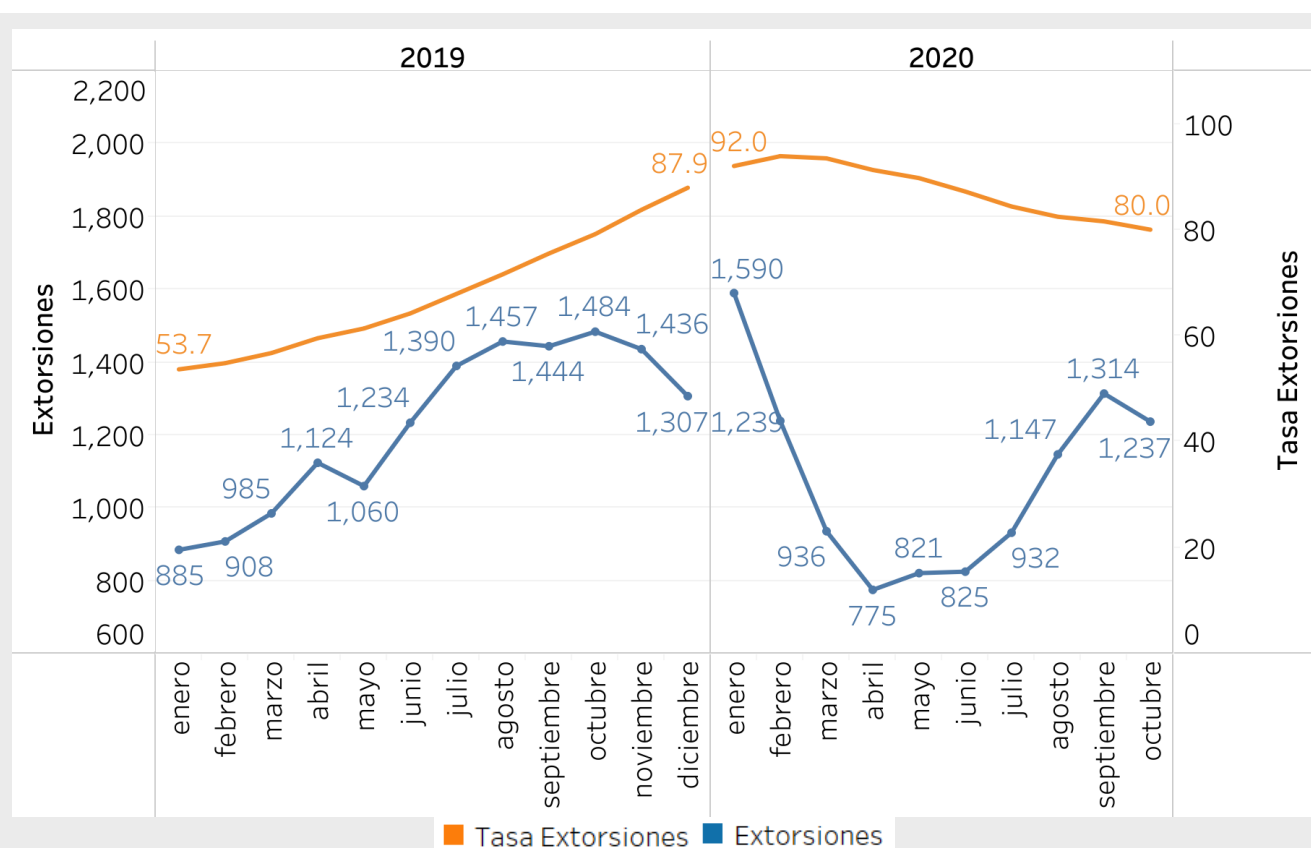
Gráfica 8**CANTIDAD Y TASA DE EXTORSIONES**

Fuente: CIEN, con base en datos de la PNC.

Gráfica disponible en: https://public.tableau.com/views/IndicedeDenunciasdeDelitos/Extorsiones?:display_count=y&:origin=viz_share_link

DELITOS CONTRA EL PATRIMONIO

Cantidad y Tasa de robo de vehículos: 120 y 9.7

En octubre se recibieron 120 denuncias por robo de vehículos, lo cual hace un promedio de 3.9 denuncias diarias, cifra inferior a la registrada en septiembre (4.4 diarias). La cantidad de denuncias mensuales por robo de vehículos vuelve a reducirse después de haber registrado incrementos en los dos meses previos. La tasa inter anual en octubre de 2020 es de 9.7 robos de vehículos por cada 100 mil habitantes.

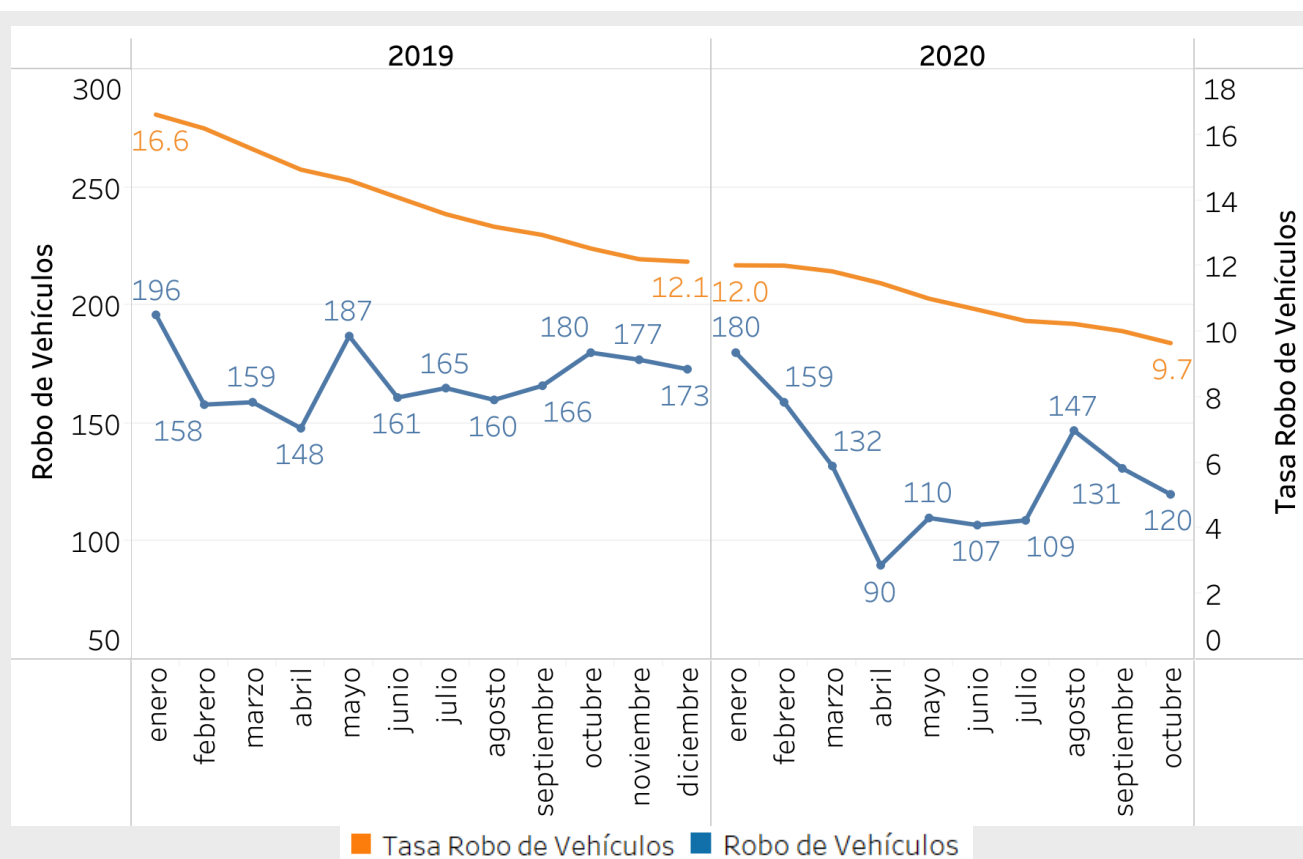
Gráfica 9**CANTIDAD Y TASA DE ROBO DE VEHÍCULOS**

Fuente: CIEN, con base en datos de la PNC.

Gráfica disponible en: https://public.tableau.com/views/IndicedeDenunciasdeDelitos/Robovehculos?:display_count=y&origin=viz_share_link

DELITOS CONTRA EL PATRIMONIO

Cantidad y Tasa de robo de motocicletas: 259 y 18.5

En octubre hubo 259 denuncias por robo de motocicletas, lo cual significa un promedio de 8.4 denuncias diarias, cifra superior a la registrada en septiembre (8 diarias). Las denuncias mensuales por robo de motocicletas se mantienen altas en relación a la reducción registrada en los meses de abril y mayo. La tasa inter anual de denuncias por robo de motocicletas en octubre de 2020 es de 18.5 robos de motocicletas por cada 100 mil habitantes.

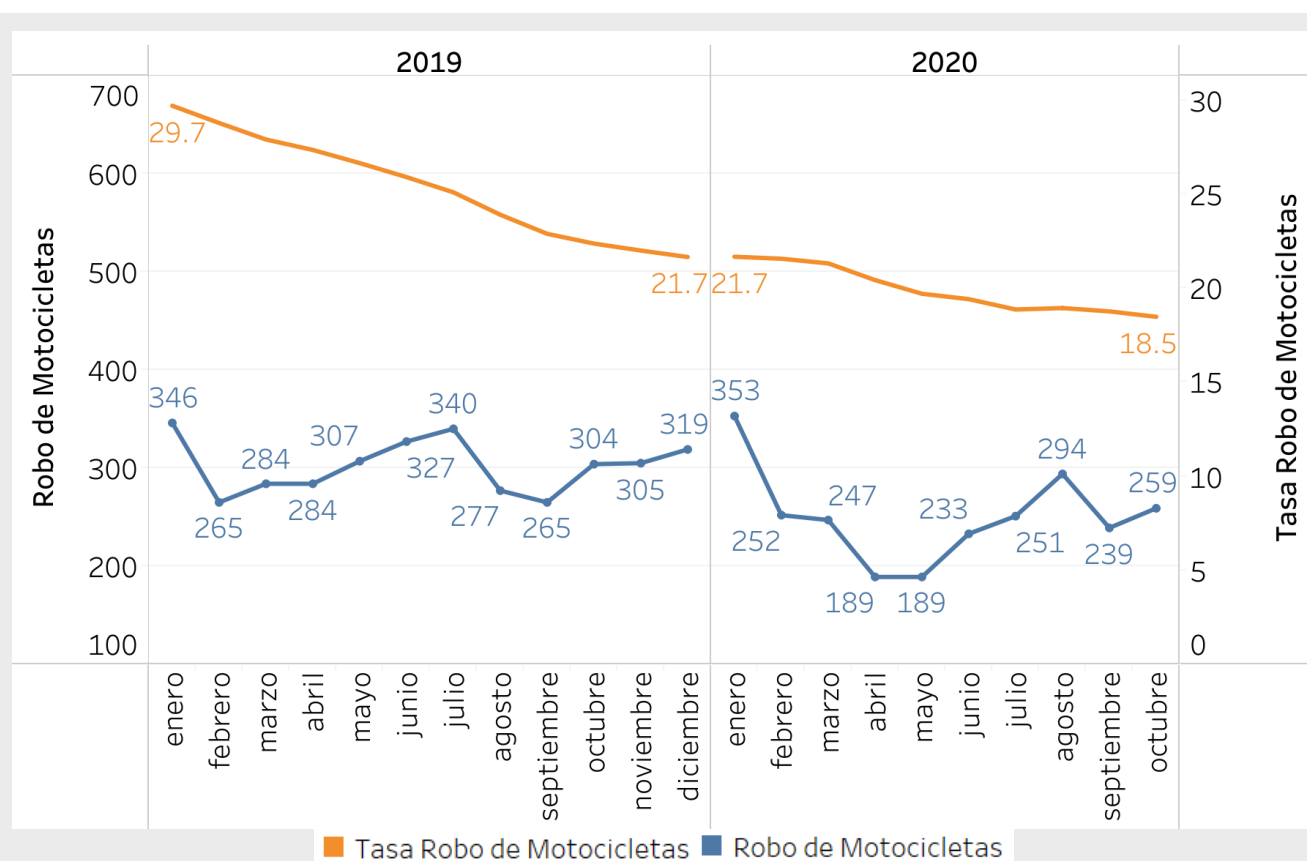
Gráfica 10**CANTIDAD Y TASA DE ROBO DE MOTOCICLETAS**

Fuente: CIEN, con base en datos de la PNC.

Gráfica disponible en: https://public.tableau.com/views/IndicedeDenunciasdeDelitos/Robomotos?:display_count=y&:origin=viz_share_link

DELITOS CONTRA EL PATRIMONIO

Cantidad y Tasa de robo de furgones con mercadería: 4 y 0.24

Según registros de la PNC, en octubre de 2020 se reportaron 4 denuncias por robo de furgones con mercadería. En los primeros diez meses del año se han reportado 33 robos, cuatro más que el mismo periodo del año anterior. La tasa inter anual en octubre de 2020 es de 0.24 robos por cada 100 mil habitantes, mostrando una leve tendencia al alza.

Gráfica 11

CANTIDAD Y TASA DE ROBO DE FURGONES CON MERCADERÍA

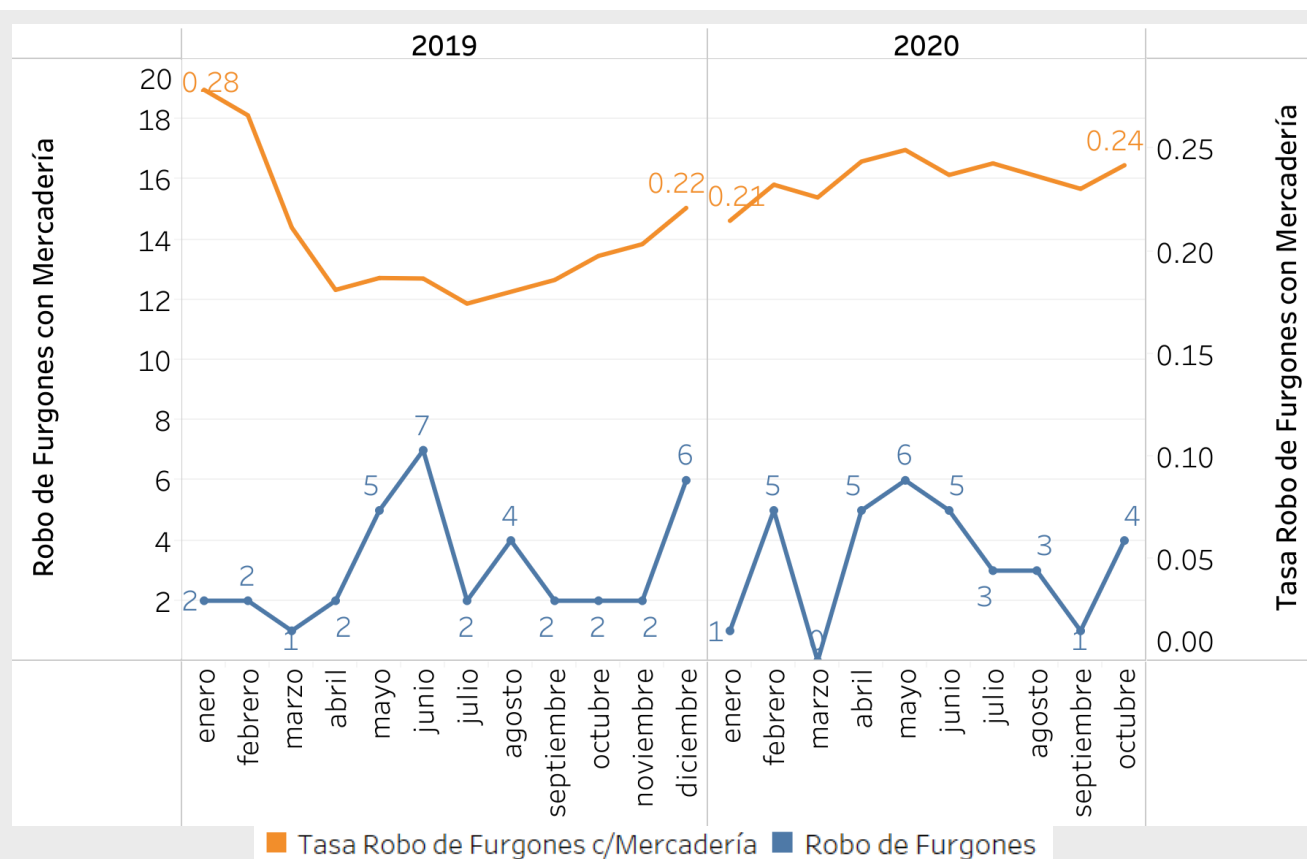

Fuente: CIEN, con base en datos de la PNC.

Gráfica disponible en: https://public.tableau.com/views/IndicedeDenunciasdeDelitos/Robofurgones?:display_count=y&origin=viz_share_link

DELITOS CONTRA EL PATRIMONIO

Cantidad y Tasa de robo a viviendas: 48 y 2.9

En octubre, la PNC registró 48 denuncias por robo a viviendas, cifra que es la tercera más alta del año actual. La tasa inter anual de denuncias por robo a viviendas en octubre de 2020 es de 2.9 robos por cada 100 mil habitantes, tasa que ha tenido poca variación en los diez meses que han transcurrido en el presente año.

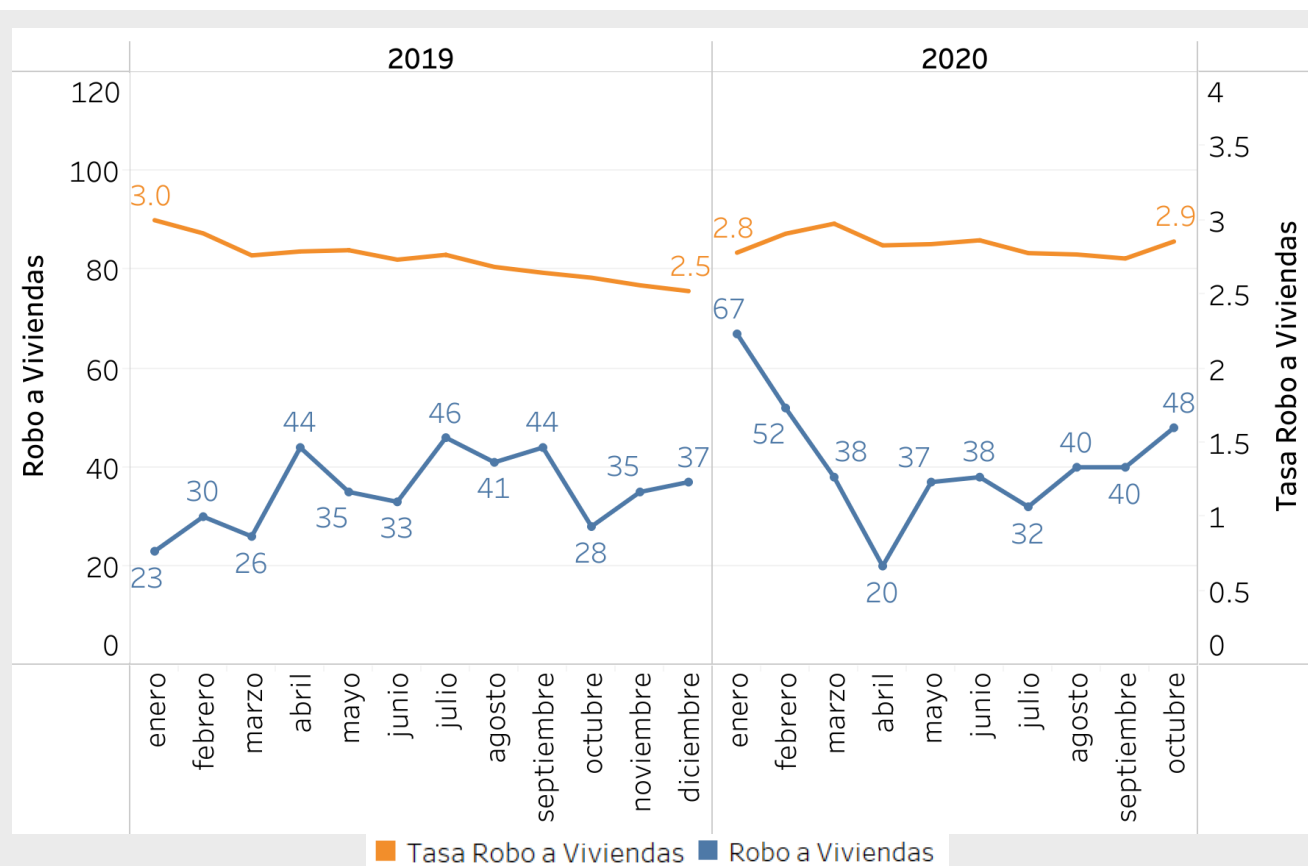
Gráfica 12**CANTIDAD Y TASA DE ROBO A VIVIENDAS**

Fuente: CIEN, con base en datos de la PNC.

Gráfica disponible en: https://public.tableau.com/views/IndicedeDenunciasdeDelitos/Roboviviendas?:display_count=y&:origin=viz_share_link

ANEXO ESTADÍSTICO

Denuncias de delitos, 2016 y 2017

Mes y Año	Homicidios	Secuestros	Violaciones	Lesiones	Extorsiones	Robo de vehículos	Robo de motocicletas	Robo de furgones con mercadería	Robo a viviendas
enero 2016	392	6	41	568	553	377	553	11	97
febrero 2016	335	3	48	508	595	369	521	7	100
marzo 2016	404	6	44	584	486	360	487	10	101
abril 2016	393	4	44	533	559	336	440	4	67
mayo 2016	417	2	42	496	539	381	464	12	67
junio 2016	358	5	48	414	590	325	483	14	67
julio 2016	389	0	58	506	503	326	535	14	66
agosto 2016	383	2	57	517	626	281	507	3	74
septiembre 2016	351	5	48	463	571	307	531	5	73
octubre 2016	404	1	71	465	747	275	487	5	83
noviembre 2016	305	2	51	362	680	284	461	6	79
diciembre 2016	389	0	46	456	676	267	506	10	95
enero 2017	410	2	43	499	721	262	436	0	62
febrero 2017	339	1	43	398	617	268	402	4	59
marzo 2017	336	1	58	418	549	299	411	7	68
abril 2017	370	1	48	462	511	261	481	3	65
mayo 2017	385	2	44	465	654	318	468	8	58
junio 2017	398	1	49	411	657	280	457	2	67
julio 2017	418	0	45	481	617	249	478	5	49
agosto 2017	353	3	43	425	707	255	474	5	53
septiembre 2017	329	3	38	374	590	247	456	8	25
octubre 2017	393	3	55	414	893	271	459	3	31
noviembre 2017	358	1	40	419	843	269	395	2	42
diciembre 2017	321	0	46	468	564	283	395	1	49

Fuente: Policía Nacional Civil.

ANEXO ESTADÍSTICO

Denuncias de delitos, 2018 y 2019

Mes y Año	Homicidios	Secuestros	Violaciones	Lesiones	Extorsiones	Robo de vehículos	Robo de motocicletas	Robo de furgones con mercadería	Robo a viviendas
enero 2018	361	2	27	317	704	291	498	5	39
febrero 2018	242	1	41	321	704	224	410	4	44
marzo 2018	304	4	34	413	657	260	423	10	50
abril 2018	322	0	29	362	648	248	370	7	39
mayo 2018	299	3	32	327	743	238	417	4	33
junio 2018	315	2	33	356	749	244	445	7	43
julio 2018	373	3	44	373	764	247	469	4	40
agosto 2018	339	2	45	339	827	221	470	3	54
septiembre 2018	361	3	31	403	773	205	429	1	50
octubre 2018	317	3	26	342	858	246	386	0	33
noviembre 2018	328	2	30	341	653	229	362	1	43
diciembre 2018	320	1	36	355	592	183	372	3	43
enero 2019	319	1	31	304	885	196	346	2	23
febrero 2019	272	2	35	273	908	158	265	2	30
marzo 2019	336	1	24	276	985	159	284	1	26
abril 2019	267	0	27	255	1,124	148	284	2	44
mayo 2019	321	3	31	334	1,060	187	307	5	35
junio 2019	294	0	35	326	1,234	161	327	7	33
julio 2019	399	1	33	306	1,390	165	340	2	46
agosto 2019	266	1	29	273	1,457	160	277	4	41
septiembre 2019	283	2	25	277	1,444	166	265	2	44
octubre 2019	283	1	29	258	1,484	180	304	2	28
noviembre 2019	276	2	31	253	1,436	177	305	2	35
diciembre 2019	262	3	23	229	1,307	173	319	6	37

Fuente: Policía Nacional Civil.

ANEXO ESTADÍSTICO

Denuncias de delitos, 2020

Mes y Año	Homicidios	Secuestros	Violaciones	Lesiones	Extorsiones	Robo de vehículos	Robo de motocicletas	Robo de furgones con mercadería	Robo a viviendas
enero 2020	256	0	24	245	1,590	180	353	1	67
febrero 2020	192	1	29	239	1239	159	252	5	52
marzo 2020	181	2	22	218	936	132	247	0	38
abril 2020	168	0	21	171	775	90	189	5	20
mayo 2020	178	0	34	172	821	110	189	6	37
junio 2020	216	2	16	160	825	107	233	5	38
julio 2020	235	3	23	188	932	109	251	3	32
agosto 2020	249	2	22	240	1,147	147	294	3	40
septiembre 2020	210	4	18	188	1,314	131	239	1	40
octubre 2020	234	3	19	245	1,237	120	259	4	48

Fuente: Policía Nacional Civil.

ANEXO ESTADÍSTICO

Tasas inter anuales de delitos por cada 100 mil habitantes y Sub índice de Delitos contra las Personas, 2016 y 2017

Mes y Año	Tasa de Homicidios	Tasa de Secuestros	Tasa de Violaciones	Tasa de Lesiones	Sub índice de Delitos contra las Personas	Proyección de Población
enero 2016	30.20	0.24	3.83	38.08	100.00	15,719,244
febrero 2016	30.02	0.23	3.82	38.57	99.38	15,740,933
marzo 2016	29.96	0.26	3.75	38.91	102.34	15,762,622
abril 2016	29.95	0.27	3.57	39.27	102.47	15,784,312
mayo 2016	29.78	0.27	3.44	39.31	100.81	15,806,001
junio 2016	29.49	0.28	3.39	38.67	101.45	15,827,690
julio 2016	29.24	0.27	3.48	38.74	100.81	15,849,334
agosto 2016	29.09	0.26	3.60	38.64	100.19	15,870,978
septiembre 2016	28.81	0.27	3.61	38.64	101.22	15,892,622
octubre 2016	28.79	0.26	3.69	38.41	100.99	15,914,266
noviembre 2016	28.28	0.26	3.75	37.30	99.51	15,935,910
diciembre 2016	28.33	0.23	3.75	36.80	96.02	15,957,554
enero 2017	28.40	0.20	3.75	36.32	93.00	15,979,198
febrero 2017	28.39	0.19	3.72	35.58	90.78	16,000,842
marzo 2017	27.92	0.16	3.80	34.50	86.16	16,022,486
abril 2017	27.74	0.14	3.82	34.01	83.10	16,044,130
mayo 2017	27.51	0.14	3.83	33.77	82.78	16,065,774
junio 2017	27.72	0.11	3.83	33.70	78.83	16,087,418
julio 2017	27.86	0.11	3.74	33.50	78.34	16,109,046
agosto 2017	27.64	0.12	3.65	32.89	78.36	16,130,673
septiembre 2017	27.46	0.11	3.58	32.29	75.37	16,152,301
octubre 2017	27.36	0.12	3.48	31.93	76.62	16,173,929
noviembre 2017	27.65	0.11	3.41	32.24	75.55	16,195,556
diciembre 2017	27.19	0.11	3.40	32.27	75.20	16,217,184

Fuente: elaboración propia con base en datos de proyecciones de población del Instituto Nacional de Estadística -INE- (censo de 2018) y con datos de denuncias de la Policía Nacional Civil.

*Nota: Las proyecciones de población realizadas por el INE para cada año son para junio. Para obtener la población en cada mes, se obtuvo el crecimiento anual de junio de un año a junio de otro y se dividió en 12 y se le fue sumando a los meses a partir de julio. Las tasas a diciembre de cada año pueden variar ligeramente a los datos oficiales, pues normalmente se calcula la tasa de diciembre de un año, con la proyección de la población de junio de ese año.

ANEXO ESTADÍSTICO

Tasas inter anuales de delitos por cada 100 mil habitantes y Sub índice de Delitos contra las Personas, 2018 y 2019

Mes y Año	Tasa de Homicidios	Tasa de Secuestros	Tasa de Violaciones	Tasa de Lesiones	Sub índice de Delitos contra las Personas	Proyección de Población
enero 2018	26.86	0.1	3.30	31.11	73.69	16,238,812
febrero 2018	26.22	0.1	3.28	30.60	72.83	16,260,439
marzo 2018	25.99	0.13	3.13	30.52	74.57	16,282,067
abril 2018	25.66	0.12	3.01	29.87	72.30	16,303,695
mayo 2018	25.10	0.13	2.93	28.99	71.74	16,325,322
junio 2018	24.56	0.13	2.83	28.61	71.30	16,346,950
julio 2018	24.25	0.15	2.82	27.91	72.84	16,368,373
agosto 2018	24.14	0.15	2.83	27.35	71.68	16,389,796
septiembre 2018	24.30	0.15	2.78	27.49	71.58	16,411,219
octubre 2018	23.81	0.15	2.60	27.02	69.70	16,432,642
noviembre 2018	23.59	0.15	2.54	26.51	69.47	16,454,065
diciembre 2018	23.56	0.16	2.48	25.79	69.18	16,475,488
enero 2019	23.27	0.15	2.50	25.68	68.34	16,496,911
febrero 2019	23.42	0.16	2.46	25.35	68.61	16,518,334
marzo 2019	23.59	0.14	2.39	24.49	65.63	16,539,757
abril 2019	23.22	0.14	2.38	23.81	64.80	16,561,180
mayo 2019	23.33	0.14	2.37	23.83	64.79	16,582,603
junio 2019	23.17	0.13	2.38	23.61	63.13	16,604,026
julio 2019	23.30	0.11	2.31	23.18	60.90	16,625,218
agosto 2019	22.83	0.11	2.21	22.76	58.83	16,646,411
septiembre 2019	22.33	0.10	2.17	21.97	56.90	16,667,603
octubre 2019	22.10	0.09	2.19	21.44	54.75	16,688,795
noviembre 2019	21.76	0.09	2.19	20.89	54.18	16,709,987
diciembre 2019	21.39	0.10	2.11	20.11	54.61	16,731,180

Fuente: elaboración propia con base en datos de proyecciones de población del Instituto Nacional de Estadística -INE- (censo de 2018) y con datos de denuncias de la Policía Nacional Civil.

ANEXO ESTADÍSTICO

Tasas inter anuales de delitos por cada 100 mil habitantes y Sub índice de Delitos contra las Personas, 2020

Mes y Año	Tasa de Homicidios	Tasa de Secuestros	Tasa de Violaciones	Tasa de Lesiones	Sub índice de Delitos contra las Personas	Proyección de Población
enero 2020	20.98	0.1	2.07	19.73	52.98	16,752,372
febrero 2020	20.48	0.1	2.03	19.50	51.41	16,773,564
marzo 2020	19.53	0.1	2.01	19.13	51.27	16,794,756
abril 2020	18.92	0.1	1.97	18.61	50.25	16,815,949
mayo 2020	18.04	0.1	1.99	17.62	46.59	16,837,141
junio 2020	17.56	0.1	1.87	16.61	46.55	16,858,333
julio 2020	16.56	0.1	1.81	15.90	46.41	16,879,284
agosto 2020	16.44	0.1	1.77	15.68	46.53	16,900,235
septiembre 2020	15.99	0.1	1.73	15.13	46.71	16,921,186
octubre 2020	15.68	0.1	1.66	15.04	47.09	16,942,137

Fuente: elaboración propia con base en datos de proyecciones de población del Instituto Nacional de Estadística -INE- (censo de 2018) y con datos de denuncias de la Policía Nacional Civil.

ANEXO ESTADÍSTICO

Tasas inter anuales de delitos por cada 100 mil habitantes, Sub índice de Delitos contra la Propiedad e Índice de Denuncias de Delitos, 2016 y 2017

Mes y Año	Tasa de Extorsiones	Tasa de Robo de vehículos	Tasa de Robo de motocicletas	Tasa de Robo de furgones con mercadería	Tasa de Robo a viviendas	Sub índice de Delitos contra la Propiedad	ÍNDICE DE DENUNCIAS DE DELITOS
enero 2016	32.44	29.0	40.78	0.68	5.90	100.00	100.00
febrero 2016	34.17	29.2	40.77	0.69	6.09	102.2	100.78
marzo 2016	34.86	28.83	40.34	0.71	6.38	103.63	102.98
abril 2016	36.11	28.68	40.01	0.66	6.47	102.81	102.64
mayo 2016	37.19	28.72	39.62	0.70	6.50	104.67	102.72
junio 2016	38.42	28.51	39.42	0.75	6.51	106.56	103.98
julio 2016	38.72	28.07	39.16	0.69	6.45	104.19	102.48
agosto 2016	40.02	27.38	38.98	0.67	6.43	103.58	101.87
septiembre 2016	40.13	26.98	39.07	0.67	6.35	103.09	102.15
octubre 2016	41.97	26.24	38.51	0.65	6.25	102.21	101.60
noviembre 2016	43.25	25.48	37.88	0.66	6.11	101.76	100.63
diciembre 2016	44.65	24.36	37.44	0.63	6.07	100.35	98.16
enero 2017	45.64	23.61	36.66	0.56	5.85	96.70	94.83
febrero 2017	45.72	22.95	35.87	0.54	5.58	94.21	92.48
marzo 2017	46.05	22.54	35.34	0.52	5.37	92.33	89.19
abril 2017	45.69	22.04	35.55	0.52	5.35	91.57	87.23
mayo 2017	46.34	21.62	35.53	0.49	5.28	90.32	86.47
junio 2017	46.69	21.31	35.32	0.42	5.28	87.13	82.87
julio 2017	47.34	20.80	34.92	0.36	5.16	83.89	81.07
agosto 2017	47.78	20.61	34.67	0.37	5.03	83.87	81.07
septiembre 2017	47.83	20.21	34.16	0.39	4.72	83.07	79.13
octubre 2017	48.67	20.16	33.94	0.38	4.40	81.47	79.01
noviembre 2017	49.61	20.04	33.48	0.35	4.16	79.47	77.48
diciembre 2017	48.86	20.11	32.76	0.30	3.87	75.16	75.18

Fuente: elaboración propia con base en datos de proyecciones de población del Instituto Nacional de Estadística -INE- (censo de 2018) y con datos de denuncias de la Policía Nacional Civil.

ANEXO ESTADÍSTICO

Tasas inter anuales de delitos por cada 100 mil habitantes, Sub índice de Delitos contra la Propiedad e Índice de Denuncias de Delitos, 2018 y 2019

Mes y Año	Tasa de Extorsiones	Tasa de Robo de vehículos	Tasa de Robo de motocicletas	Tasa de Robo de furgones con mercadería	Tasa de Robo a viviendas	Sub índice de Delitos contra la Propiedad	ÍNDICE DE DENUNCIAS DE DELITOS
enero 2018	48.69	20.3	33.09	0.33	3.73	76.27	74.97
febrero 2018	49.16	20.0	33.10	0.33	3.63	75.8	74.29
marzo 2018	49.75	19.70	33.13	0.34	3.51	76.09	75.32
abril 2018	50.53	19.60	32.40	0.37	3.35	76.21	74.23
mayo 2018	51.01	19.08	32.05	0.34	3.19	74.00	72.86
junio 2018	51.50	18.84	31.93	0.37	3.04	74.43	72.85
julio 2018	52.33	18.80	31.84	0.37	2.98	74.04	73.44
agosto 2018	53.00	18.57	31.77	0.35	2.98	73.50	72.59
septiembre 2018	54.04	18.29	31.56	0.31	3.13	72.28	71.93
octubre 2018	53.76	18.11	31.08	0.29	3.14	71.00	70.35
noviembre 2018	52.53	17.84	30.84	0.29	3.14	70.05	69.76
diciembre 2018	52.64	17.21	30.66	0.30	3.10	69.87	69.52
enero 2019	53.66	16.62	29.70	0.28	3.00	67.87	68.11
febrero 2019	54.83	16.19	28.78	0.27	2.91	66.37	67.48
marzo 2019	56.74	15.56	27.90	0.21	2.76	62.27	63.93
abril 2019	59.54	14.94	27.35	0.18	2.79	60.33	62.52
mayo 2019	61.38	14.61	26.65	0.19	2.80	60.53	62.62
junio 2019	64.22	14.09	25.90	0.19	2.73	60.00	61.55
julio 2019	67.90	13.58	25.09	0.17	2.77	59.18	60.03
agosto 2019	71.60	13.20	23.90	0.18	2.69	58.93	58.88
septiembre 2019	75.54	12.95	22.89	0.19	2.65	59.02	57.95
octubre 2019	79.19	12.54	22.37	0.20	2.61	59.50	57.07
noviembre 2019	83.78	12.21	22.00	0.20	2.56	59.76	56.90
diciembre 2019	87.94	12.13	21.65	0.22	2.52	60.90	57.67

Fuente: elaboración propia con base en datos de proyecciones de población del Instituto Nacional de Estadística -INE- (censo de 2018) y con datos de denuncias de la Policía Nacional Civil.

ANEXO ESTADÍSTICO

Tasas inter anuales de delitos por cada 100 mil habitantes, Sub índice de Delitos contra la Propiedad e Índice de Denuncias de Delitos, 2020

Mes y Año	Tasa de Extorsiones	Tasa de Robo de vehículos	Tasa de Robo de motocicletas	Tasa de Robo de furgones con mercadería	Tasa de Robo a viviendas	Sub índice de Delitos contra la Propiedad	ÍNDICE DE DENUNCIAS DE DELITOS
enero 2020	92.04	12.0	21.67	0.21	2.78	62.21	57.41
febrero 2020	93.90	12.0	21.56	0.23	2.91	63.95	57.33
marzo 2020	93.49	11.8	21.32	0.23	2.98	63.50	57.06
abril 2020	91.30	11.5	20.72	0.24	2.83	62.77	56.16
mayo 2020	89.77	11.0	20.00	0.25	2.84	61.91	53.71
junio 2020	87.23	10.7	19.41	0.24	2.87	60.32	52.99
julio 2020	84.41	10.3	18.86	0.24	2.78	59.10	52.37
agosto 2020	82.47	10.2	18.94	0.24	2.77	58.43	52.14
septiembre 2020	81.60	10.0	18.76	0.23	2.74	57.53	51.84
octubre 2020	80.03	9.7	18.47	0.24	2.86	57.73	52.14

Fuente: elaboración propia con base en datos de proyecciones de población del Instituto Nacional de Estadística -INE- (censo de 2018) y con datos de denuncias de la Policía Nacional Civil.

ANEXO METODOLÓGICO

Índice de Denuncias de Delitos

Objetivo: Medir el avance temporal (inter anual) en las tasas de denuncias de delitos a nivel nacional.

Definición: El Índice de Denuncias de Delitos se construye con la finalidad de integrar diferentes denuncias de delitos para compararlas a través del tiempo. La ventaja radica que se puede analizar el avance o retroceso global de la seguridad relacionado con una serie de indicadores. El Índice de Denuncias de Delitos tiene dos componentes:

a) Subíndice de Delitos contra las Personas: Se compone con indicadores que afectan la vida e integridad de las personas. Las variables son las siguientes:

- 1) Tasa de Homicidios inter anual
- 2) Tasa de Secuestros inter anual
- 3) Tasa de Violaciones inter anual
- 4) Tasa de Lesiones inter anual

b) Subíndice de Delitos contra la Propiedad: Se compone con indicadores que afectan la propiedad de las personas. Las variables son las siguientes:

- 1) Tasa de Extorsiones interanual.
- 2) Tasa de Robo de vehículos inter anual
- 3) Tasa de Robo de motocicletas inter anual
- 4) Tasa de Robo de furgones con mercadería inter anual
- 5) Tasa de Robo de viviendas inter anual

ANEXO METODOLÓGICO

Metodología

Para construir el índice se agregan las variables por medio de una media geométrica. La media geométrica es un método de agregación de índice más robusto que la media aritmética ante datos de magnitud o varianza elevada que puedan sesgar el índice en un momento dado. Es importante recalcar que la importancia del índice radica en poder comparar avances o retrocesos en el tiempo. El valor nominal no tiene un significado específico. Por ello, en las gráficas iniciales del presente documento se muestran las tasas de variación de cada mes, aunque en el anexo estadístico se consignan los datos numéricos del índice.

Para poder hacer las comparaciones se debe definir un mes base $T=0$. En este caso se definió enero de 2016 como el mes base para todas las variables. En enero de 2016 el índice tiene un valor de 100. En los siguientes meses, el valor del índice está relacionado a este valor base y se van monitoreando los cambios porcentuales respecto al mes anterior con el fin de medir avances o retrocesos.

El Índice de Denuncias de Delitos se calcula de la siguiente forma:

Subíndice de Delitos contra las Personas:

En enero de 2016 el índice de delitos contra las personas es igual a 100. Para los meses posteriores se utiliza la siguiente fórmula:

$$SDPe = \sqrt[4]{\left(\frac{H_t * 100}{H_0}\right) * \left(\frac{S_t * 100}{S_0}\right) * \left(\frac{V_t * 100}{V_0}\right) * \left(\frac{L_t * 100}{L_0}\right)}$$

Donde:

SDPe= Sub índice de delitos contra las personas

H_0 = Tasa inter anual de homicidios a enero de 2016.

H_t = Tasa inter anual de homicidios en el mes y año de comparación (ejemplo: octubre de 2020).

ANEXO METODOLÓGICO

S_o = Tasa inter anual de secuestros en enero de 2016.

S_t = Tasa inter anual de secuestros en el mes y año de comparación (ejemplo: octubre de 2020).

V_o =Tasa inter anual de violaciones en enero de 2016.

V_t = Tasa inter anual de violaciones en el mes y año de comparación (ejemplo: octubre de 2020).

L_o = Tasas inter anual de personas lesionadas en enero de 2016.

L_t = Tasa inter anual de personas lesionadas en el mes y año de comparación (ejemplo: octubre de 2020).

Subíndice de Delitos contra la Propiedad:

En enero de 2016 el índice de delitos contra las propiedad es igual a 100. Para los meses posteriores se utiliza la siguiente fórmula:

$$SDPro = \sqrt[5]{\left(\frac{E_t * 100}{E_o}\right) * \left(\frac{VH_t * 100}{VH_o}\right) * \left(\frac{M_t * 100}{M_o}\right) * \left(\frac{F_t * 100}{F_o}\right) * \left(\frac{VI_t * 100}{VI_o}\right)}$$

Donde:

SDPro= Sub índice de delitos contra la propiedad

E_o = Tasa inter anual de extorsiones a enero de 2016.

E_t = Tasa inter anual de extorsiones en el mes y año de comparación (ejemplo: octubre de 2020).

VH_o = Tasa inter anual de robo de vehículos a enero de 2016.

VH_t = Tasa inter anual de robo de vehículos en el mes y año de comparación (ejemplo: octubre de 2020).

M_o = Tasa inter anual de robo de motocicletas a febrero de 2016.

M_t = Tasa inter anual de robo de motocicletas en el mes y año de comparación (ejemplo: octubre de 2020).

F_o = Tasa inter anual de robo de furgones con mercadería a enero de 2016.

F_t = Tasa inter anual de robo de furgones con mercadería en el mes y año de comparación (ejemplo: octubre de 2020).

VI_o = Tasa inter anual de robo a viviendas a enero de 2016.

VI_t = Tasa inter anual de robo a viviendas en el mes y año de comparación (ejemplo: octubre de 2020).

ANEXO METODOLÓGICO

El Índice de Denuncias de Delitos –IDD– es la media geométrica de ambos sub índices:

$$IDD = \sqrt{SDPe * SDPro}$$

Las tasas de los distintos delitos fueron calculadas con las proyecciones de población realizadas por el Instituto Nacional de Estadística -INE- en diciembre de 2019, con base en los datos del censo de 2018. Respecto al índice de otros meses en años previos, a partir de 2020 se actualizó el año base a enero de 2016, lo cual no afecta la variación del índice para cada uno de meses en los años calculados previamente.

CENTRO DE INVESTIGACIONES ECONÓMICAS NACIONALES

Área de Seguridad Ciudadana

Zona Pradera, Torre III, Oficina 904
Bulevar Los Próceres, 18 calle 24-69, Zona 10
Ciudad de Guatemala
Teléfono: (502) 2261 - 7578



Coalición por la
Seguridad Ciudadana

¡Marcando el rumbo!