

Índice de Denuncias de Delitos - julio de 2020-

Tema del Mes: El Sistema Penitenciario en tiempos de COVID-19

#SeguridadGT



iMarcando el rumbo!



Índice de Denuncias de Delitos



¡Marcando el rumbo!

#SeguridadGT



Coalición por la
Seguridad Ciudadana



¿Qué es el Índice de Denuncias de Delitos –IDD–?

- El IDD es un índice que da seguimiento a las tasas interanuales de denuncias de nueve delitos*:
 - Sub índice de Delitos contra las Personas
 1. Homicidios
 2. Lesiones
 3. Violaciones
 4. Secuestros
 - Sub índice de Delitos contra la Propiedad
 5. Extorsiones
 6. Robo de vehículos
 7. Robo de motocicletas
 8. Robo de furgones con mercadería
 9. Robo a viviendas

*datos recopilados por PNC



iMarcando el rumbo!

#SeguridadGT



Cambios en el IDD

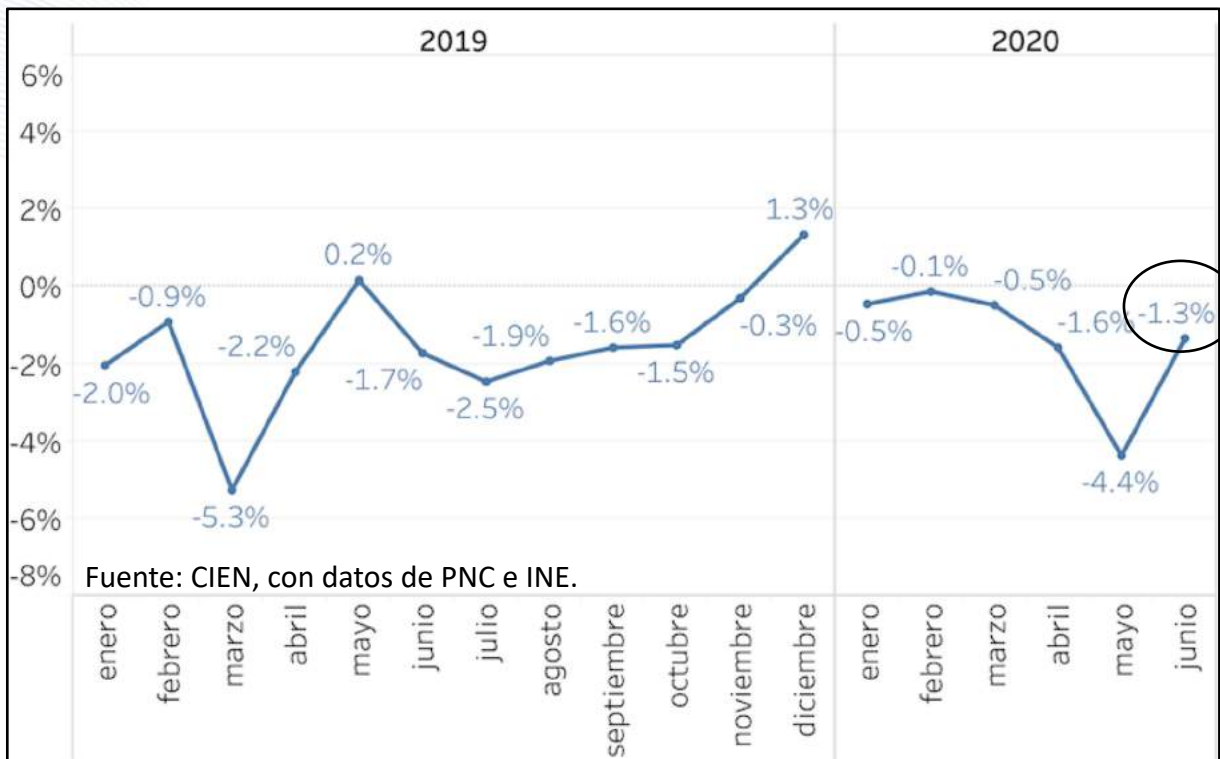

En junio de 2020 el índice se redujo 1.3%, lo cual significa que las tasas de las denuncias de los nueve delitos se redujeron en su conjunto.

Sub Índice de Delitos contra las Personas

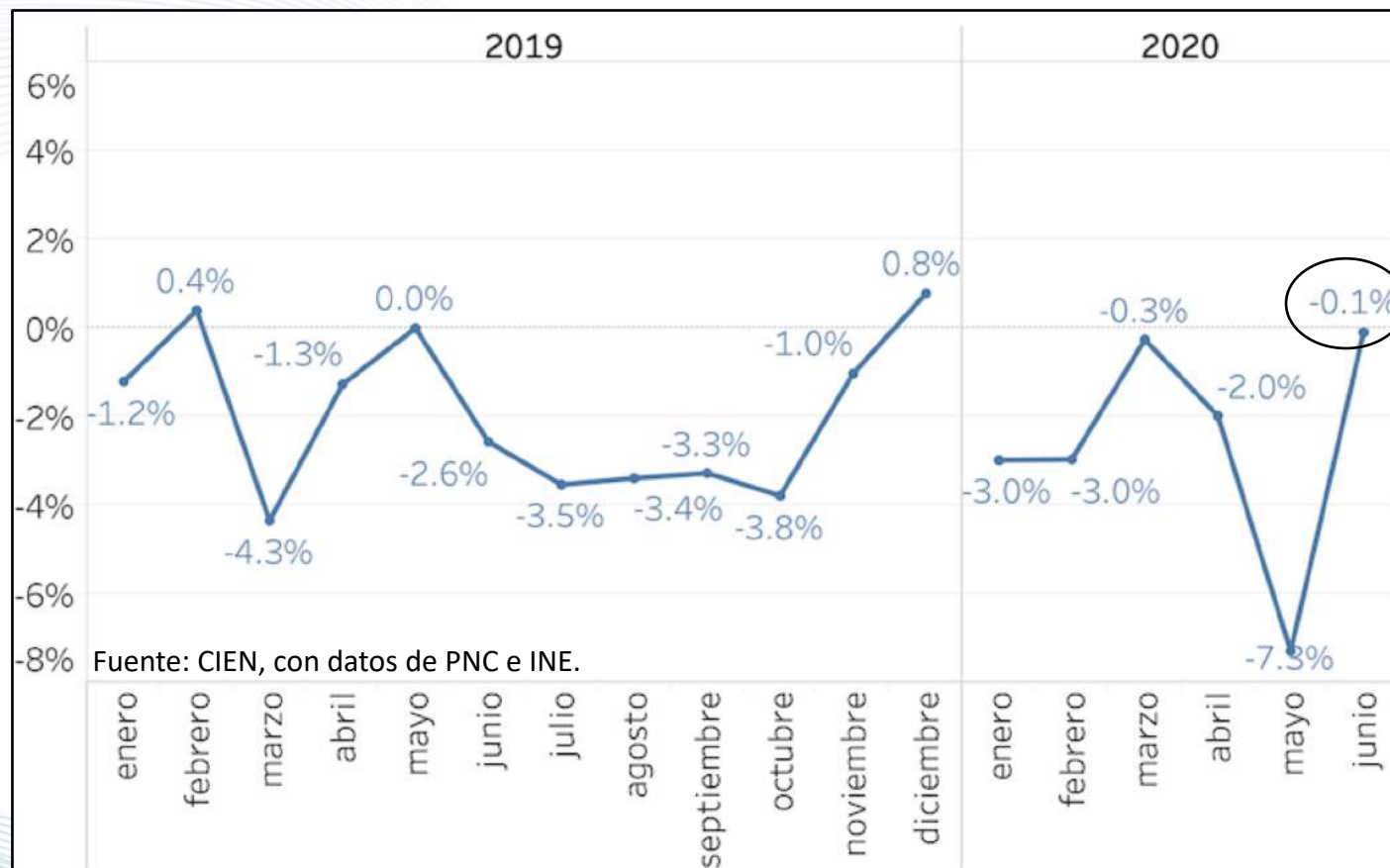

El sub índice de delitos contra las personas (*homicidios, secuestros, violaciones y lesiones*) se redujo 0.1% respecto al mes anterior.

Sub Índice de Delitos contra la Propiedad

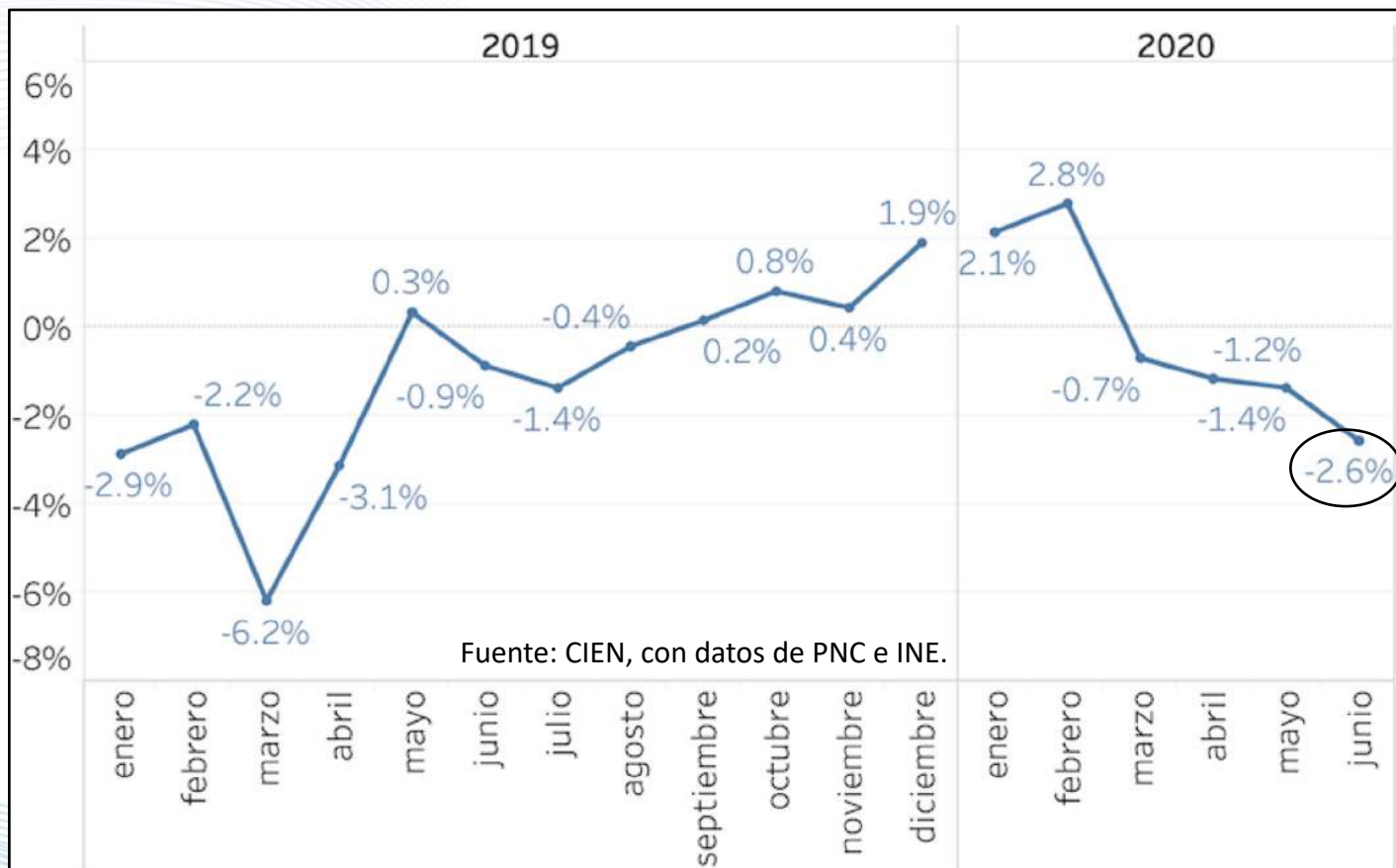

El sub índice de delitos contra la propiedad (*extorsiones, robo de vehículos, motocicletas, furgones con mercadería y residencias*) se redujo 2.6% comparado con el mes anterior.

Cantidad y Tasa de homicidios

La cantidad mensual de homicidios superó nuevamente la cifra de los 200.

La tasa se mantiene a la baja y es de 17.6 por cada 100 mil habitantes.

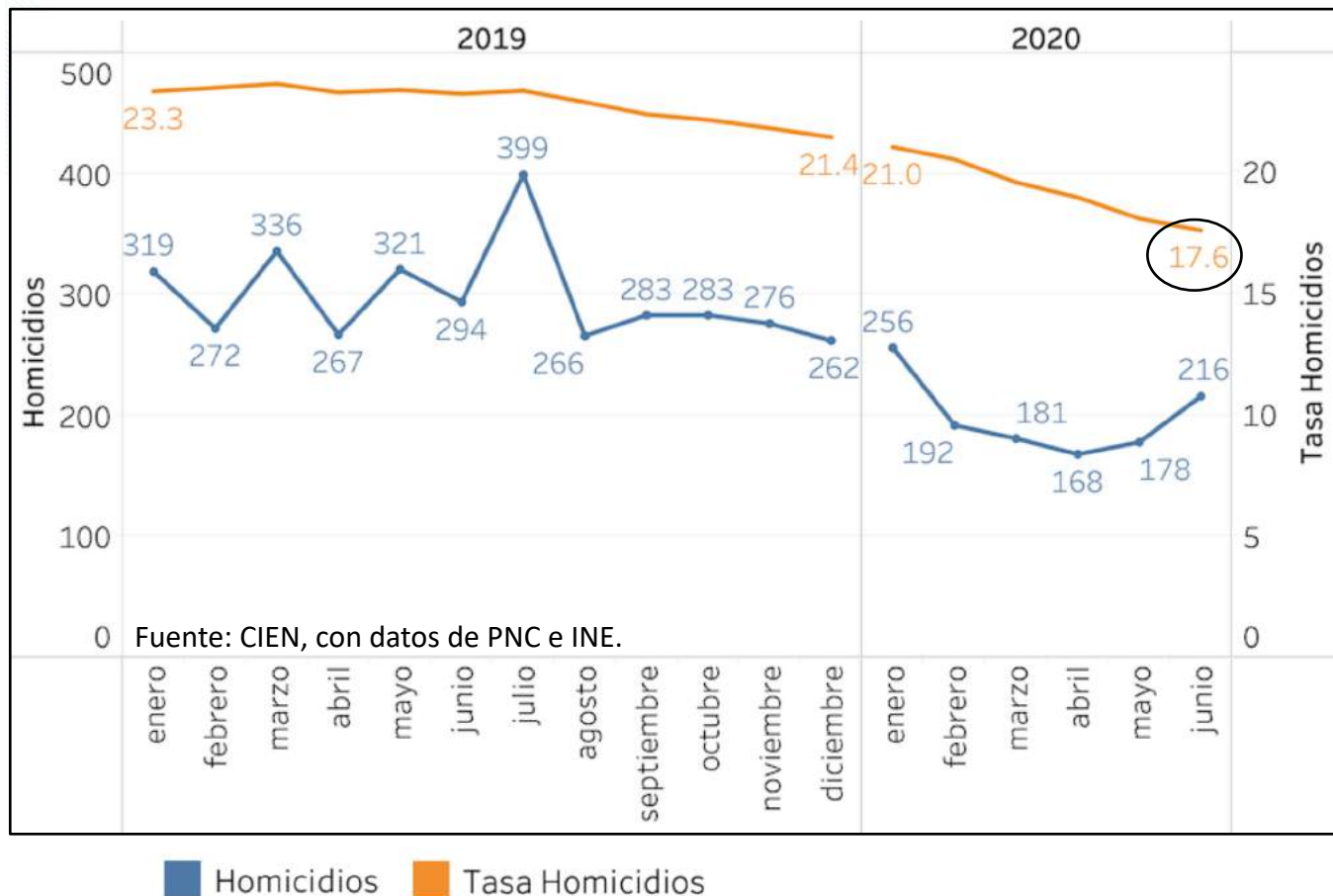

Homicidios por departamento

Homicidios enero-junio									
Departamento	2019	2020	Diferencia	Cambio %	Departamento	2019	2020	Diferencia	Cambio %
Huehuetenango	13	21	8	62%	Alta Verapaz	33	25	-8	-24%
Sololá	6	12	6	100%	San Marcos	44	34	-10	-23%
Izabal	89	91	2	2%	Retalhuleu	34	23	-11	-32%
El Progreso	17	17	0	0%	Jutiapa	62	49	-13	-21%
Baja Verapaz	9	9	0	0%	Chiquimula	96	82	-14	-15%
Chimaltenango	30	27	-3	-10%	Quetzaltenango	64	48	-16	-25%
Totonicapán	6	3	-3	-50%	Sacatepéquez	27	11	-16	-59%
Santa Rosa	52	47	-5	-10%	Petén	89	66	-23	-26%
Suchitepéquez	23	17	-6	-26%	Zacapa	78	43	-35	-45%
Quiché	12	6	-6	-50%	Escuintla	190	128	-62	-33%
Jalapa	61	53	-8	-13%	Guatemala	760	379	-381	-50%
					TOTAL	1,795	1,191	-604	-34%

Fuente: CIEN, con datos de PNC.

- En los primeros seis meses de 2020 se registran 604 homicidios menos que en el mismo periodo de 2019, un 34% menos.



iMarcando el rumbo!

#SeguridadGT



Coalición por la
Seguridad Ciudadana



Homicidios en los primeros 6 meses del año

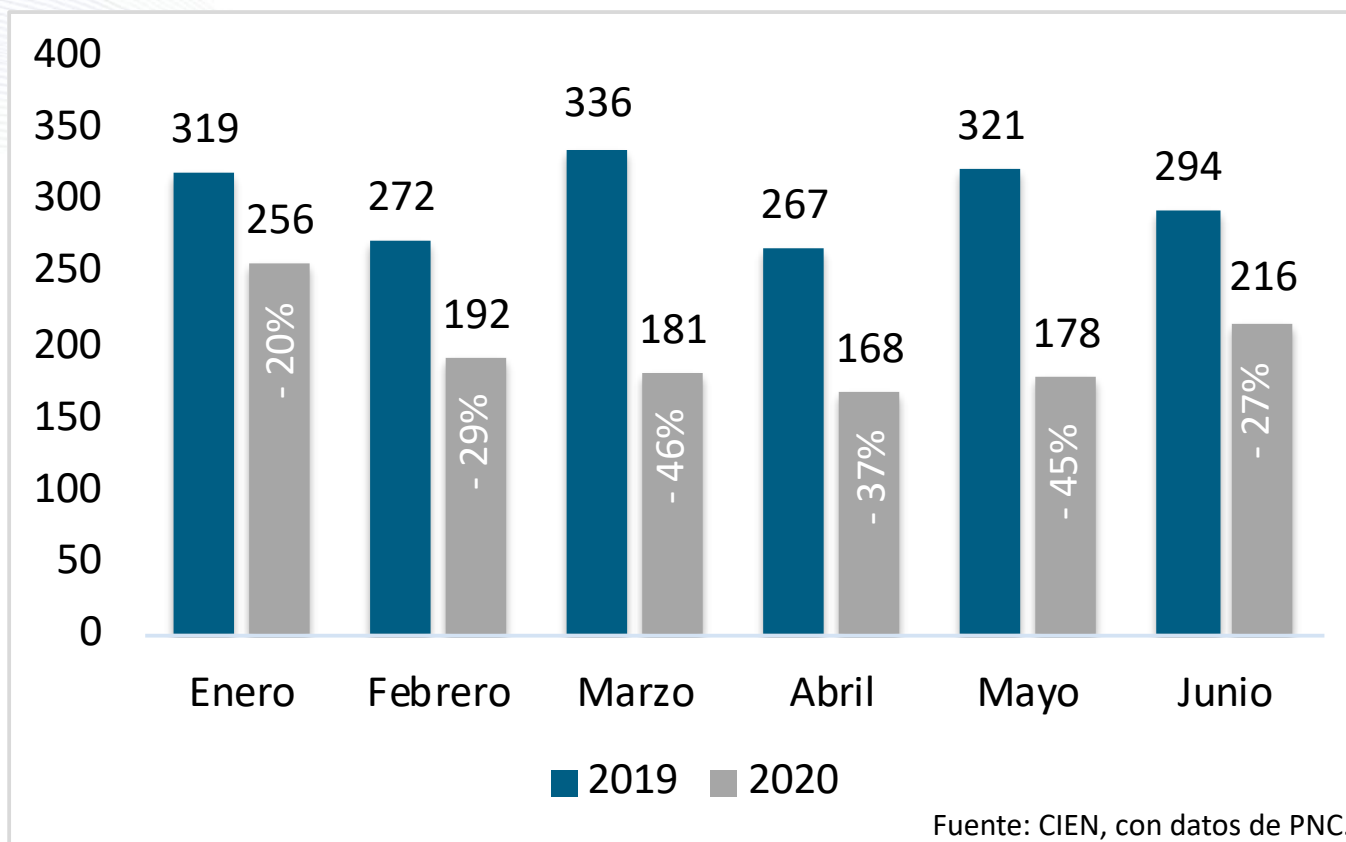

Las mayores reducciones se registraron en marzo y mayo.

Mayores reducciones de homicidios por municipio

Departamento	Municipio	2019	2020	Diferencia	Cambio
Guatemala	Guatemala	329	172	-157	-47.7%
	Mixco	93	31	-62	-66.7%
	Villa Nueva	112	55	-57	-50.9%
	San Juan Sacatepéquez	31	6	-25	-80.6%
	San José Pinula	24	2	-22	-91.7%
	Fraijanes	20	0	-20	-100.0%
	San Miguel Petapa	31	16	-15	-48.4%
Escuintla	Palín	19	1	-18	-94.7%
	Escuintla	46	28	-18	-39.1%
Zacapa	Zacapa	28	12	-16	-57.1%
Total		733	323	-410	-55.9%

En los primeros seis meses del año, diez municipios redujeron 410 homicidios en conjunto. Esto equivale a 56% menos homicidios en estos municipios.

Fuente: CIEN, con datos de PNC.



iMarcando el rumbo!

#SeguridadGT



Coalición por la Seguridad Ciudadana



Mayores aumentos de homicidios por municipio

Departamento	Municipio	2019	2020	Diferencia	Cambio
Escuintla	La Nueva Concepción	28	39	11	39.3%
	Masagua	5	13	8	160.0%
Jutiapa	Jutiapa	13	19	6	46.2%
Huehuetenango	La Democracia	1	6	5	500.0%
Santa Rosa	Barberena	4	9	5	125.0%
Total		51	86	35	69%

Fuente: CIEN, con datos de PNC.

En los primeros seis meses del año, cinco municipios aumentaron 35 homicidios en conjunto.



iMarcando el rumbo!

#SeguridadGT



Coalición por la
Seguridad Ciudadana



Homicidios en la ciudad capital

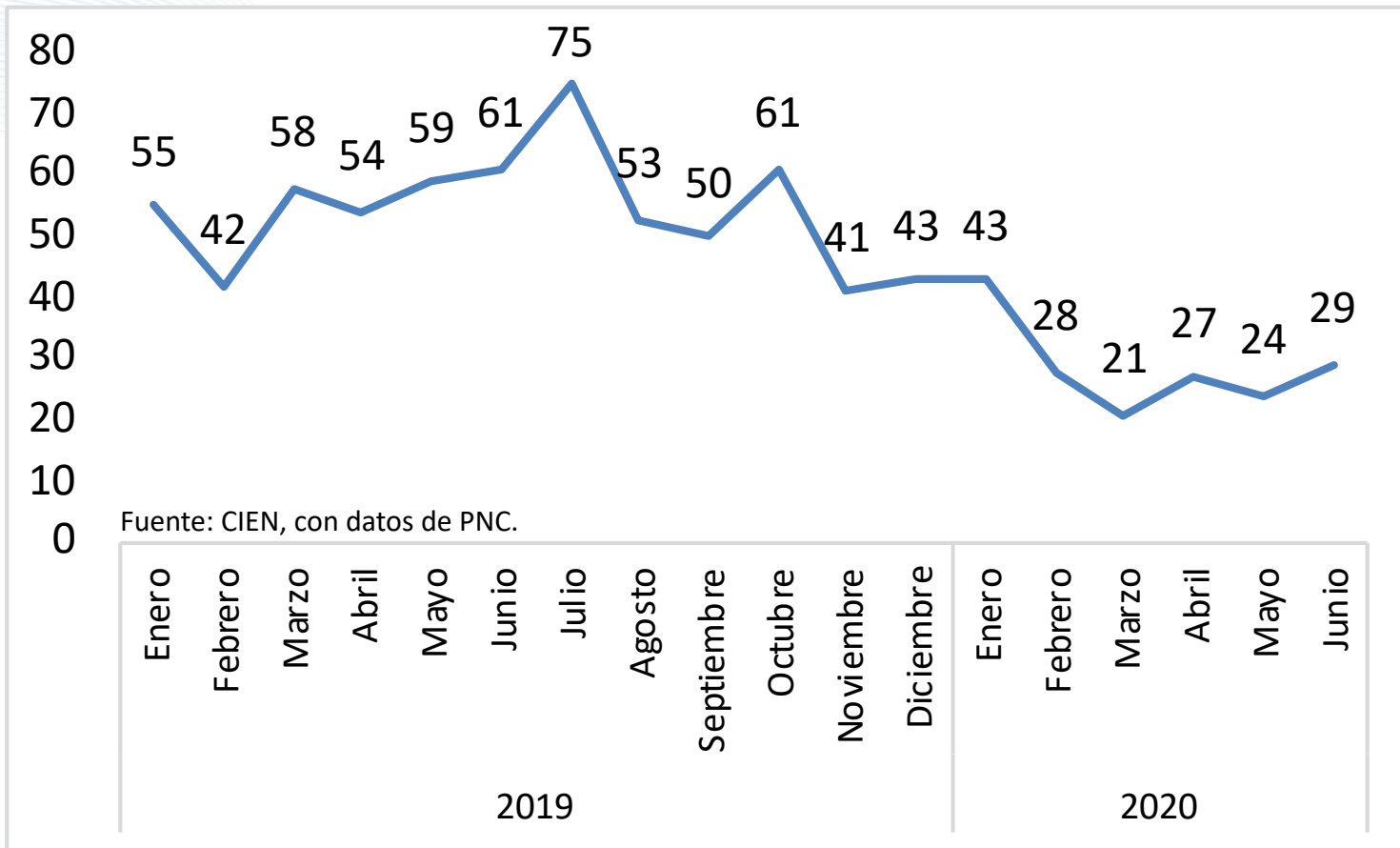

La cantidad mensual de homicidios sigue estando por debajo de 30.

Homicidios en la ciudad capital

Zona	2019	2020	Diferencia
Zona 18	69	43	-26
Zona 5	31	7	-24
Zona 1	28	12	-16
Zona 21	37	25	-12
Total	165	87	-78

Fuente: CIEN, con datos de PNC.

La mitad de la reducción de los homicidios en la ciudad capital se registró en estas cuatro zonas (78 de los 157 menos en todo el municipio).

Denuncias por extorsiones

Las denuncias mensuales por extorsiones se mantienen alrededor de 800.

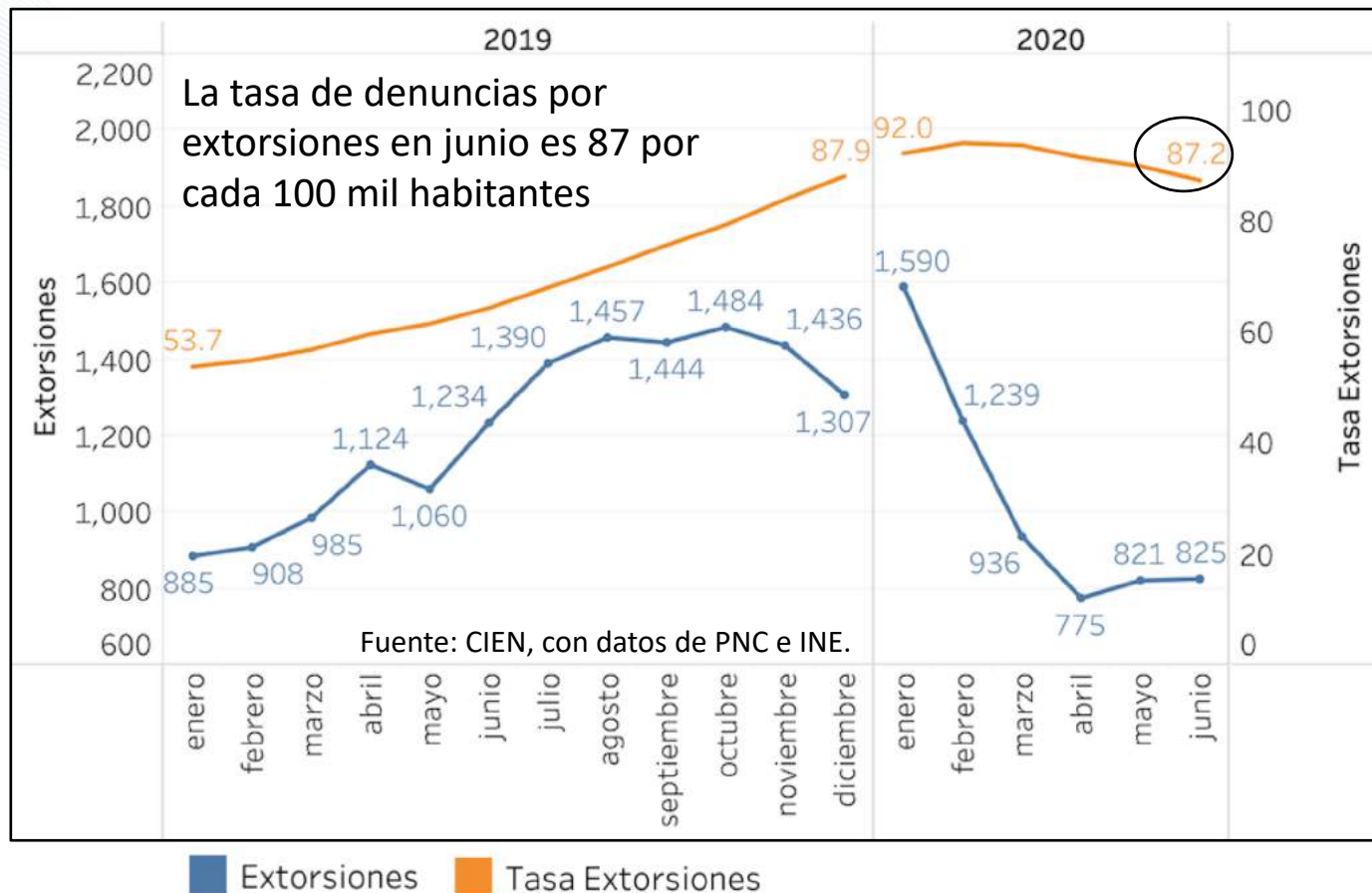

Tema del Mes:

El Sistema Penitenciario en tiempos de COVID-19



¡Marcando el rumbo!

#SeguridadGT



Coalición por la
Seguridad Ciudadana



Tasa de Privación de Libertad en Latinoamérica (2020)

En todo el mundo hay aproximadamente 11 millones de PL, de los cuales 1.7 millones están en Latinoamérica.

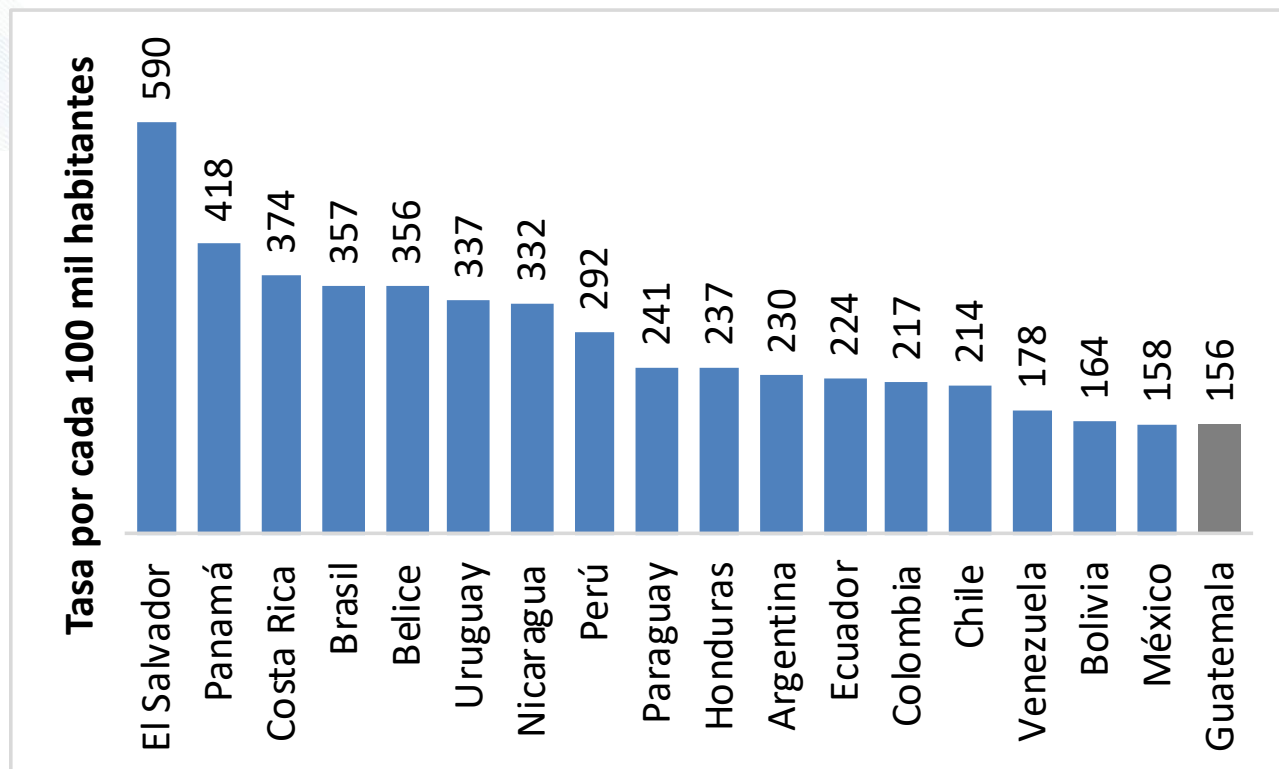

Fuente: CIEN, con datos del World Prison Brief.

Tasa de Ocupación en Latinoamérica (2020)

En 131 de 223 países del mundo para los que se poseen datos, hay hacinamiento en las prisiones (ocupación mayor a 120%).

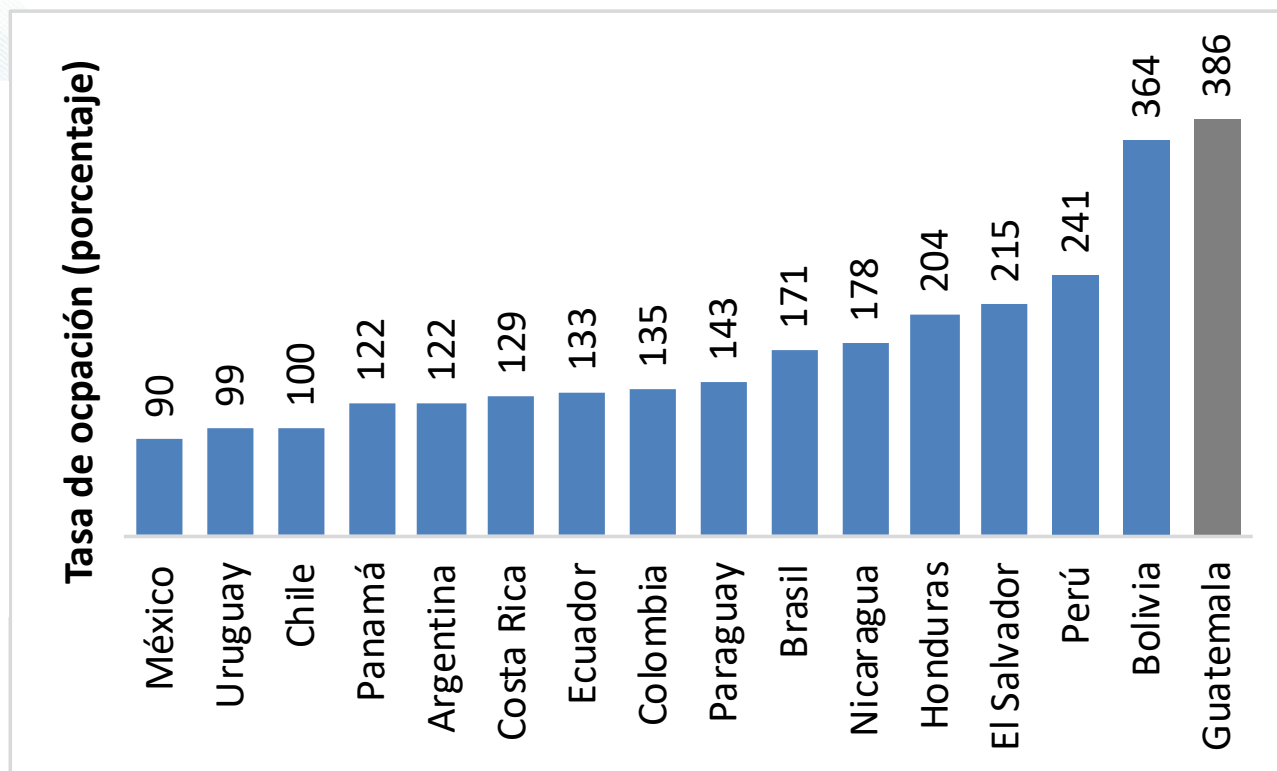

Fuente: CIEN, con datos del World Prison Brief.

Población en riesgo de Covid-19 en sistemas penitenciarios latinoamericanos

En el 85% de los sistemas penitenciarios monitoreados (17 de 20), la población en riesgo de Covid-19 no sobrepasa el 10%.

Para Guatemala, es un aproximado del 8% (enfermos crónicos, tercera edad, embarazo).

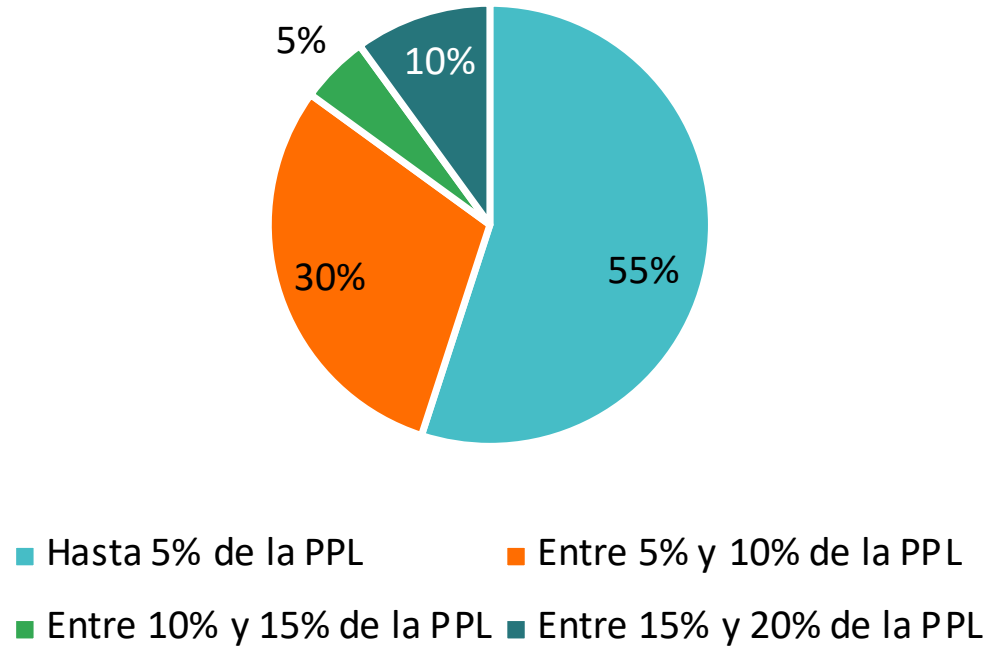

Fuente: CIEN, con datos de SOCLA-CELIV.

Recomendaciones internacionales por COVID-19

- Alto comisionado de DDHH de la ONU.
 - Tomar medidas urgentes para proteger la salud y la seguridad de las personas detenidas.
 - Poner en libertad a las personas vulnerables (tercera edad, enfermos, menor peligrosidad).
- Sub comité para prevención de la tortura de la ONU.
 - Revisar y determinar la población vulnerable en las prisiones.
 - Evaluar medidas alternas al encarcelamiento.
- CIDH
 - Identificar casos de prisión preventiva que pueden recibir medida sustitutiva.
 - Priorizar personas con mayo riesgo de salud (personas mayores y mujeres embarazadas o con hijos lactantes).



iMarcando el rumbo!

#SeguridadGT



Coalición por la
Seguridad Ciudadana



Panorama internacional de las cárceles y el COVID-19



iMarcando el rumbo!

#SeguridadGT



Coalición por la
Seguridad Ciudadana



Tasa de reclusos contagiados de COVID-19 por continente

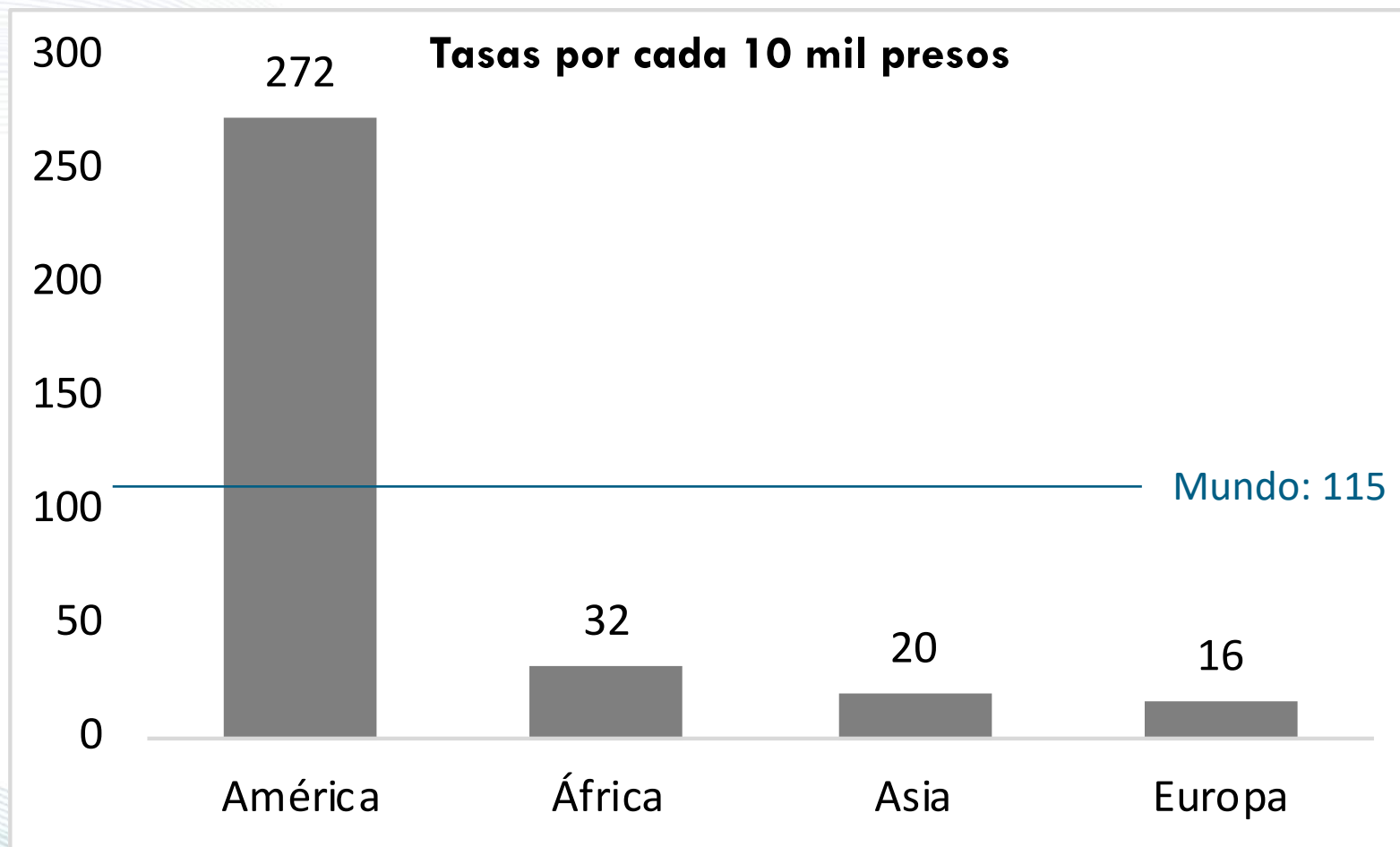

Fuente: CIEN, con base en datos de Justice Project Pakistan al 20 de julio de 2020.

Tasa de reclusos contagiados de COVID-19 por región

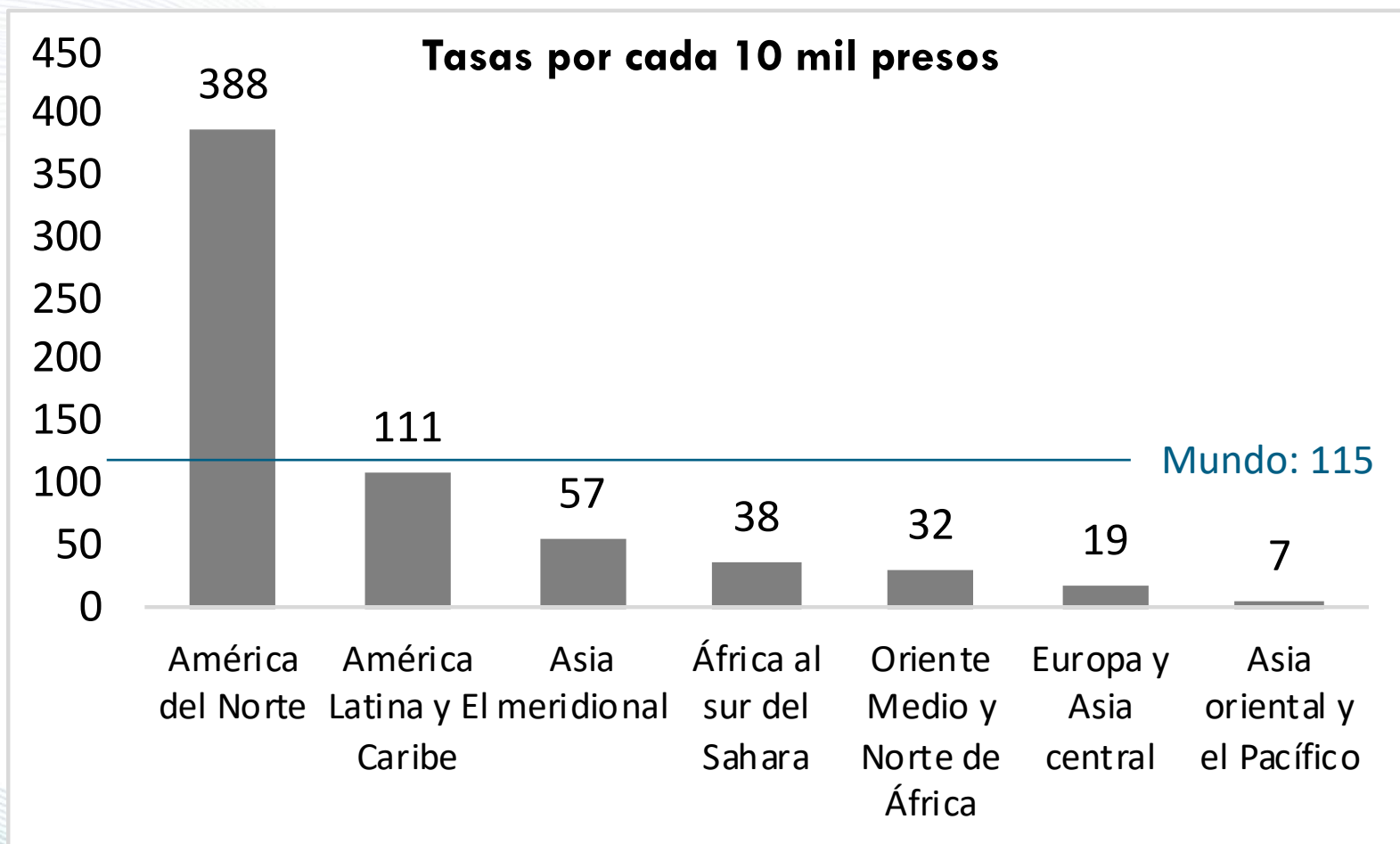

Fuente: CIEN, con base en datos de Justice Project Pakistan al 20 de julio de 2020.

Tasa de reclusos contagiados de COVID-19 en Latinoamérica

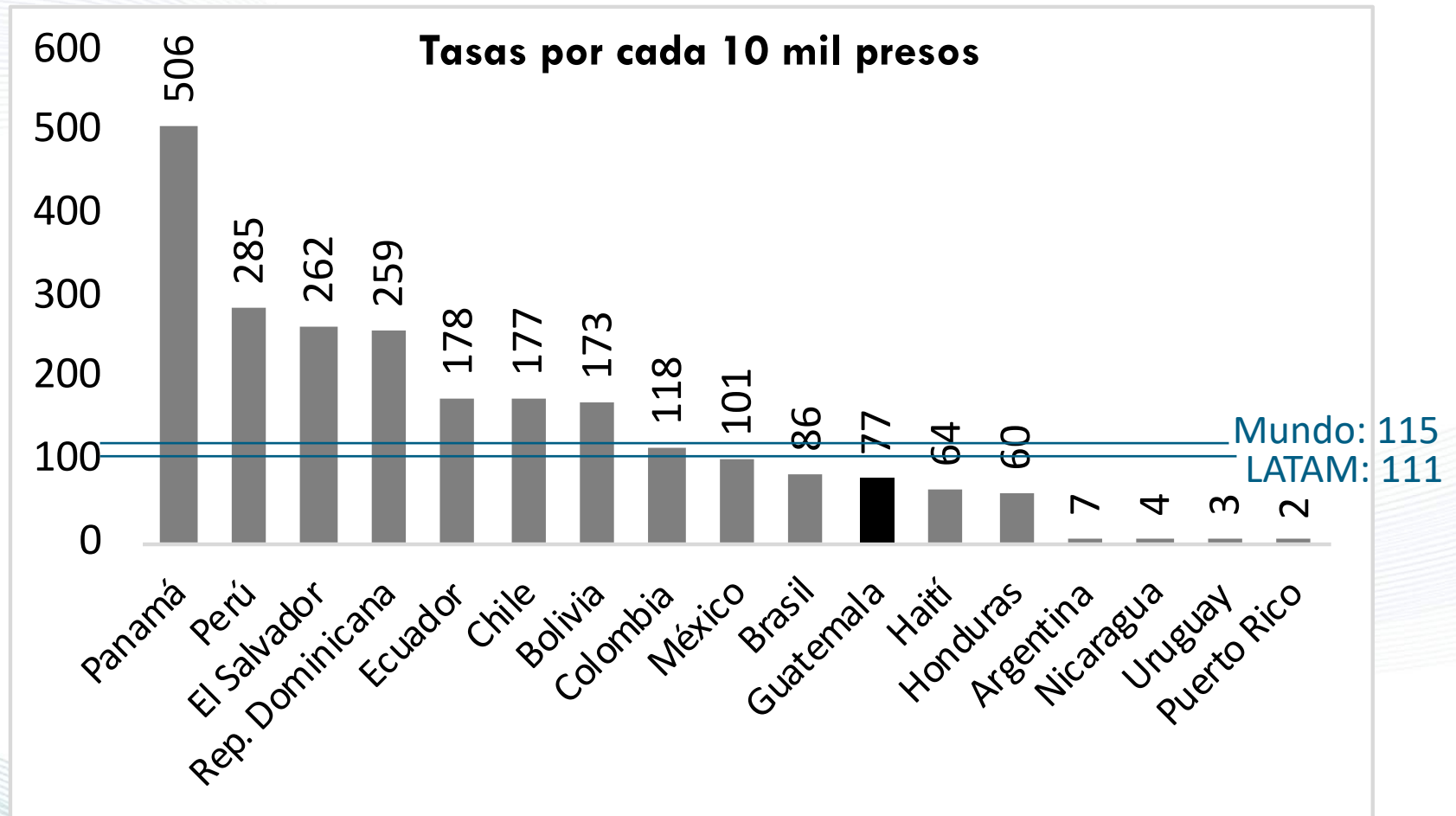

Fuente: CIEN, con base en datos de Justice Project Pakistan al 20 de julio de 2020.

Tasa de reclusos fallecidos por COVID-19 en Latinoamérica

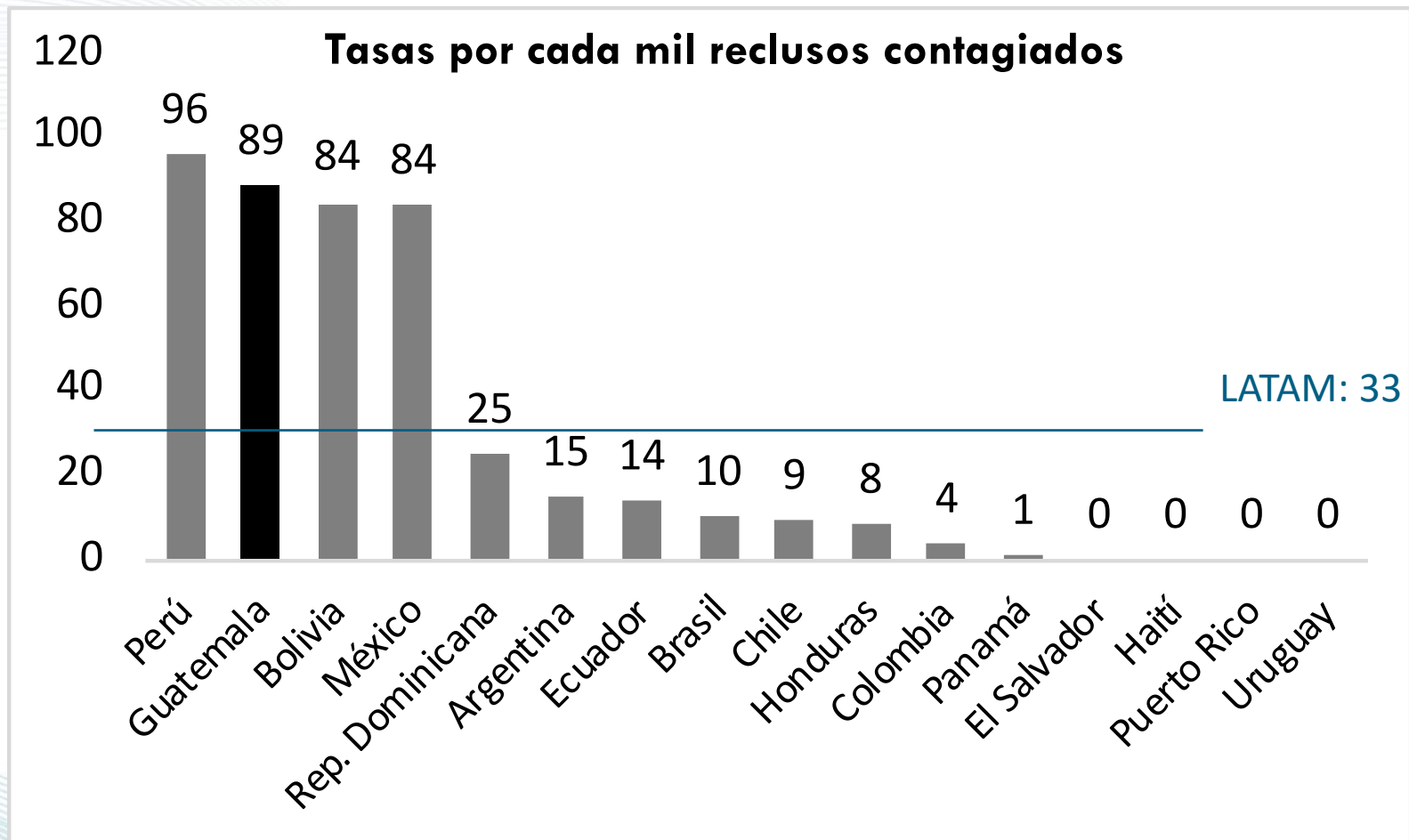

Fuente: CIEN, con base en datos de Justice Project Pakistan al 20 de julio de 2020.

Países con las tasas más altas de reclusos contagiados

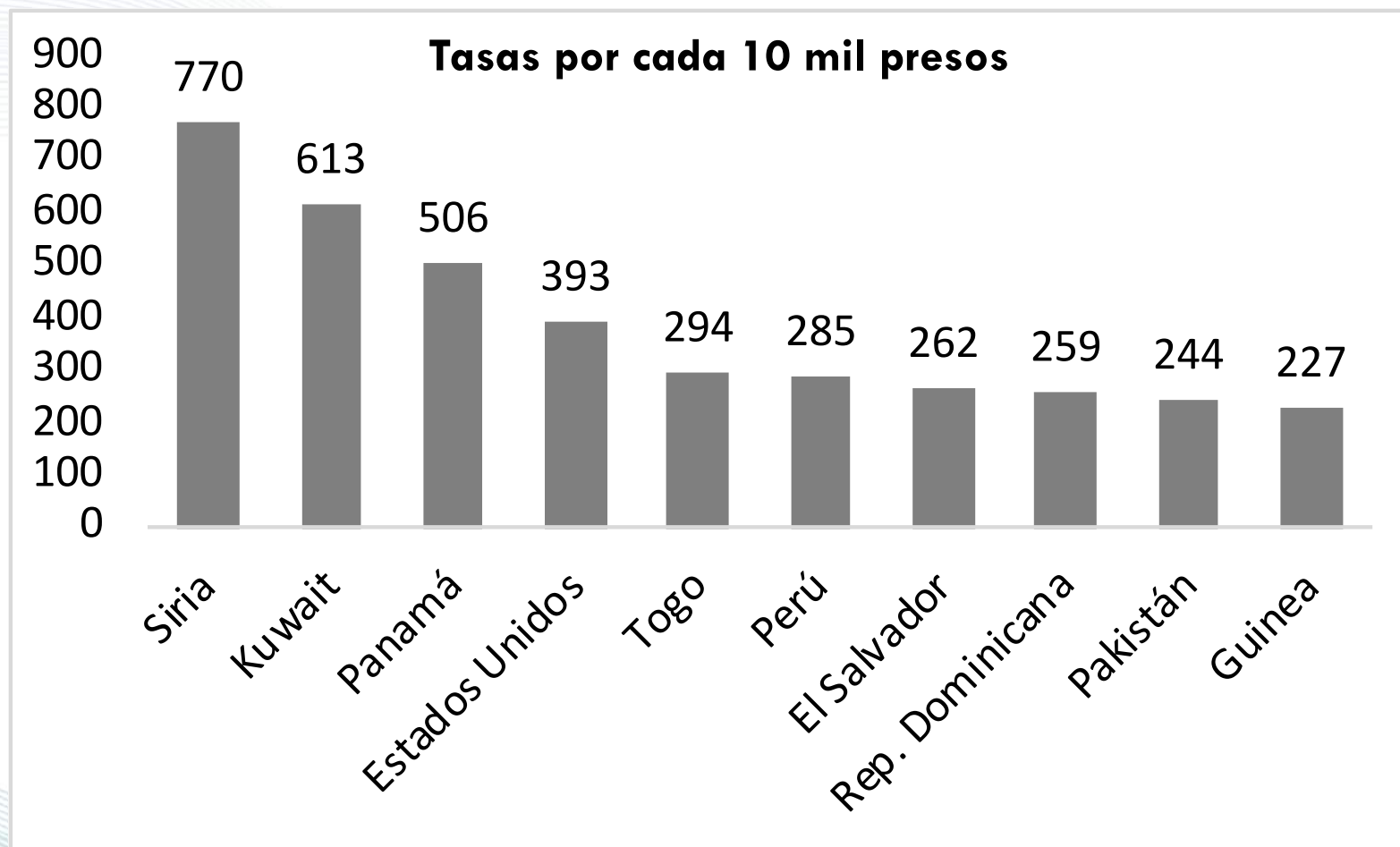

Fuente: CIEN, con base en datos de Justice Project Pakistan al 20 de julio de 2020.

Medidas adoptadas en países Latinoamericanos

Medidas del SP o del OJ

Agilización de expedientes (ley vigente)

- Guatemala
- El Salvador
- Honduras
- Panamá

Facilitación de procedimientos

- Ecuador

Priorización de regímenes semi-libres

- Costa Rica
- Ecuador
- Argentina

Medidas del Congreso o el Ejecutivo

Sustitución por prisión domiciliar (temporal o permanente)

- Chile
- Argentina
- Colombia

Indulto o amnistía permanente

- Bolivia
- México
- Perú

Criterios utilizados para excarcelar

El beneficio de la excarcelación fue otorgado en 16 de los 26 sistemas monitoreados.

El criterio de edad y el de mujeres embarazadas fue el más usado para excarcelar.

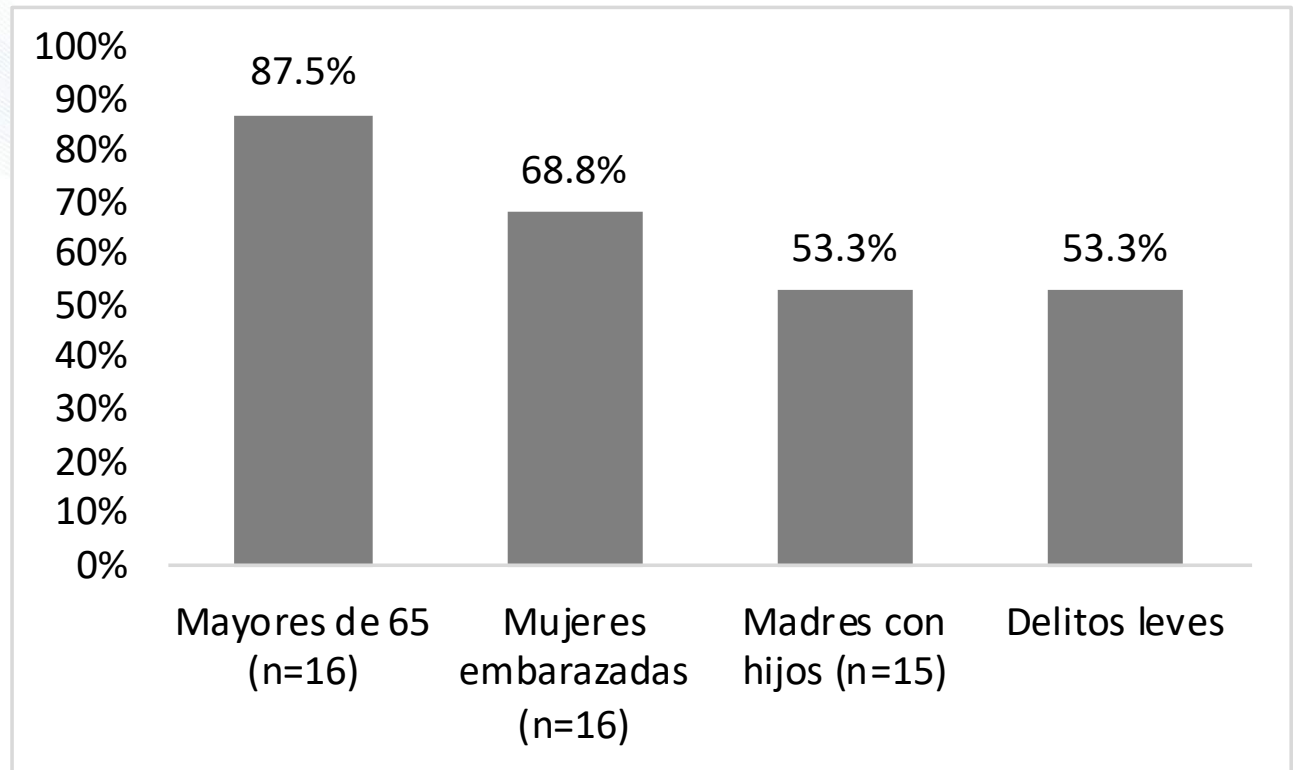

Fuente: CIEN, con datos de SOCLA-CELIV.

Medidas adoptadas en países Latinoamericanos

- Hay una gran variedad de medidas.
- El impacto de la liberación ha sido mucho menor de lo que se esperaba.
 - Medidas van dirigidas a grupos vulnerables que no sobrepasan el 10% de la población reclusa.
 - Exclusión de delitos.
 - Trámites lentos.
- Los países centroamericanos han sido muy tímidos en implementar medidas de esta índole y han optado por agilizar salidas por la vía ordinaria.



¡Marcando el rumbo!

#SeguridadGT



Coalición por la
Seguridad Ciudadana



Situación de las cárceles y el COVID-19 en Guatemala



¡Marcando el rumbo!

#SeguridadGT



Coalición por la
Seguridad Ciudadana



Situación actual del COVID-19 en el SP de Guatemala

Se considera que hay un gran sub registro de datos porque se está haciendo pocas pruebas en las cárceles.

Actualmente hay 61 guardias contagiados y uno fallecido.

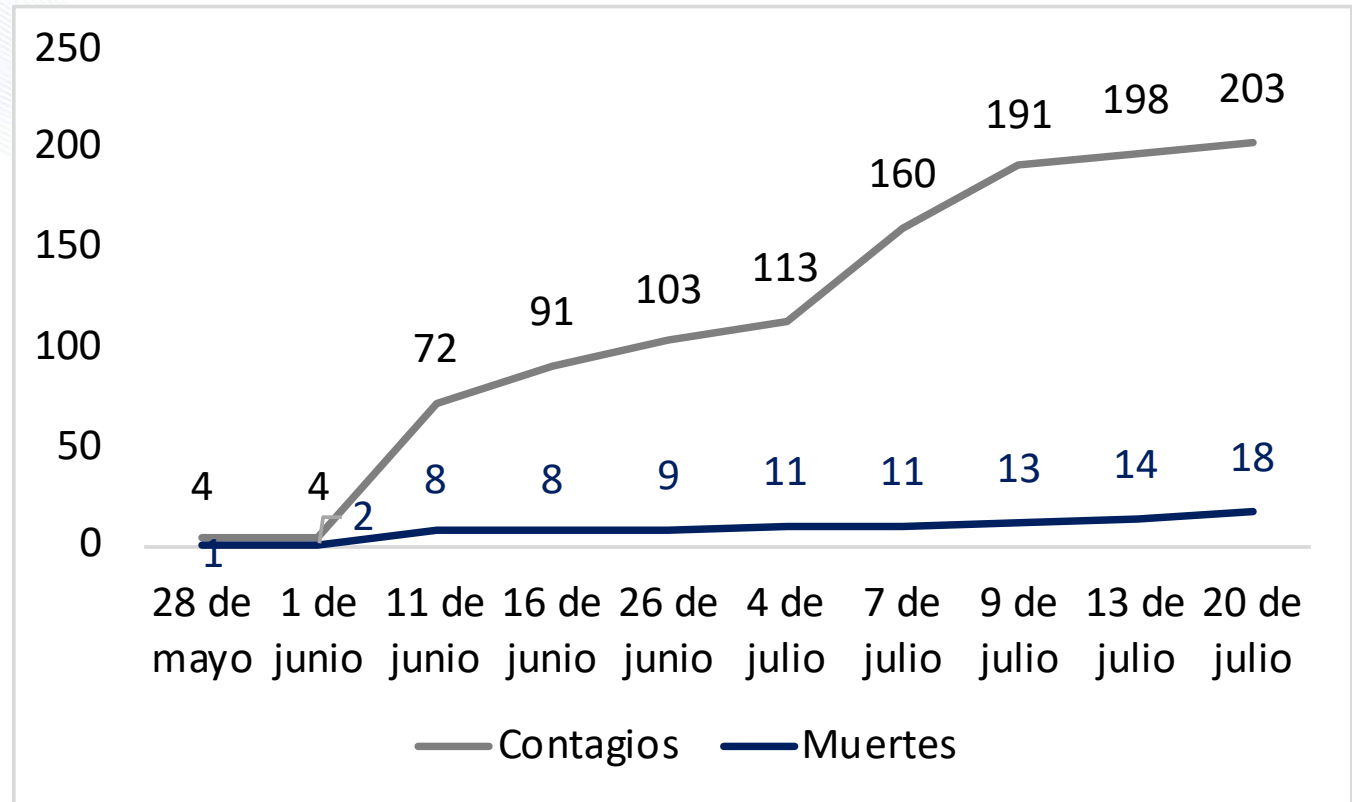

Fuente: CIEN, elaboración propia con base en información de la DGSP.

Situación actual del COVID-19 en el SP de Guatemala

- Total contagios registrados: 203
- Activos: 70
 - En hospital del centro de Fraijanes II: 56 PL
- Recuperados: 115
 - En post-cuarentena en Pavoncito: 65 PL
 - De regreso en su ubicación original: 50 PL
- Fallecidos: 18
- **Médicos disponibles: 11.**



iMarcando el rumbo!

#SeguridadGT



Coalición por la
Seguridad Ciudadana



Medidas adoptadas en el Sistema Penitenciario

- Medidas de aislamiento.
 - Suspensión de visitas.
 - Suspensión de ingreso de personal de rehabilitación.
 - Minimizar traslados de privados de libertad.
 - Habilitación de espacios para cuarentena.
- Medidas de minimizar salidas del personal.
 - Turnos del personal operativo de 15 días.
- Promoción de medidas de higiene y distanciamiento social.

Estas medidas han sido implementadas en la mayoría de los países a nivel mundial.



iMarcando el rumbo!

#SeguridadGT



Coalición por la
Seguridad Ciudadana



Situación del Organismo Judicial

- En Guatemala se optó por dejar el tema en las manos del Organismo Judicial, definiendo la situación de cada recluso en una audiencia individual, según la legislación vigente.
- Debido a la carga de trabajo, este es un mecanismo muy lento:
 - Suspensión de labores a partir del 17 de marzo, funcionando únicamente Juzgados de turno y diligencias urgentes.
 - Suspensión de 48,670 audiencias en ramo penal (al 15 de julio).
 - Se instalaron dos juzgados móviles a partir del 23 de junio en Fraijanes y Preventivos de la zona 18.



iMarcando el rumbo!

#SeguridadGT



Situación de los reclusos

- Prisión preventiva: 12,410 PL
 - 53% no puede optar a medida sustitutiva (6,577 PL).
 - Juzgados con labores reducidas, no hay datos acerca de audiencias realizadas por Covid-19.
- Cumpliendo condena: 13,861 PL
 - Solicitud de libertad anticipada al cumplir 50% de la pena.
 - El SP integró 1,056 expedientes en 3 meses (incremento del 75% de expedientes).
 - El IDPP recibió 750 expedientes.
 - Dificultad para completar expedientes que requieren trámites en Juzgados, ya que no son considerados urgentes.
 - Se han logrado 199 libertades desde marzo a julio.
 - Juzgados de Ejecución con labores reducidas, trabajo por turnos o sin señalar audiencias aún.

Recomendaciones

PARA EL SISTEMA PENITENCIARIO:

1. Abastecer al personal con suficientes implementos de higiene y protección y mantener las medidas implementadas.
2. Aumentar los espacios de aislamiento para enfermos y la cantidad de personal médico en todos los centros.
3. Realizar pruebas masivas en los centros carcelarios en los que se detecten personas enfermas, incluyendo al personal penitenciario, para evitar la expansión del virus y lograr una mejor clasificación de la población.



iMarcando el rumbo!

#SeguridadGT



Recomendaciones

PARA EL ORGANISMO JUDICIAL:

1. Implementar de urgencia la sustitución temporal de la privación de libertad carcelaria por la prisión domiciliar para las personas vulnerables por enfermedades crónicas, edad o embarazo; aprobando de urgencia nacional una ley especial.
2. Aumentar la capacidad de respuesta del OJ para atender las audiencias por Covid-19, así como las audiencias pendientes de revisión de medidas de coerción y las de beneficios penitenciarios.



iMarcando el rumbo!

#SeguridadGT



Índice de Denuncias de Delitos - julio de 2020-

Tema del Mes: El Sistema Penitenciario en tiempos de COVID-19

#SeguridadGT



iMarcando el rumbo!

