

Índice de Denuncias de Delitos

- junio de 2020-

#SeguridadGT



¡Marcando el rumbo!



Coalición por la
Seguridad Ciudadana



Antecedentes

- En el año 2010 el CIEN conformó el área de investigaciones en seguridad ciudadana la cual se sumó al área de libertad económica y al área de desarrollo social.
- Los estudios realizados, evidenciaron la necesidad de contar con datos sistematizados de indicadores de seguridad ciudadana.
- En el año 2014, FUNDESA bajo la iniciativa Mejoramos Guate creó la Coalición por la Seguridad Ciudadana, de la cual el CIEN se constituyó en brazo técnico.
- A partir de 2016 CIEN elabora y presenta de forma mensual el IDD con datos desde el año 2012.



¡Marcando el rumbo!

#SeguridadGT



Coalición por la
Seguridad Ciudadana



Victimización y Percepción de Seguridad en Guatemala

La victimización se reduce, pero la percepción de inseguridad aumenta.

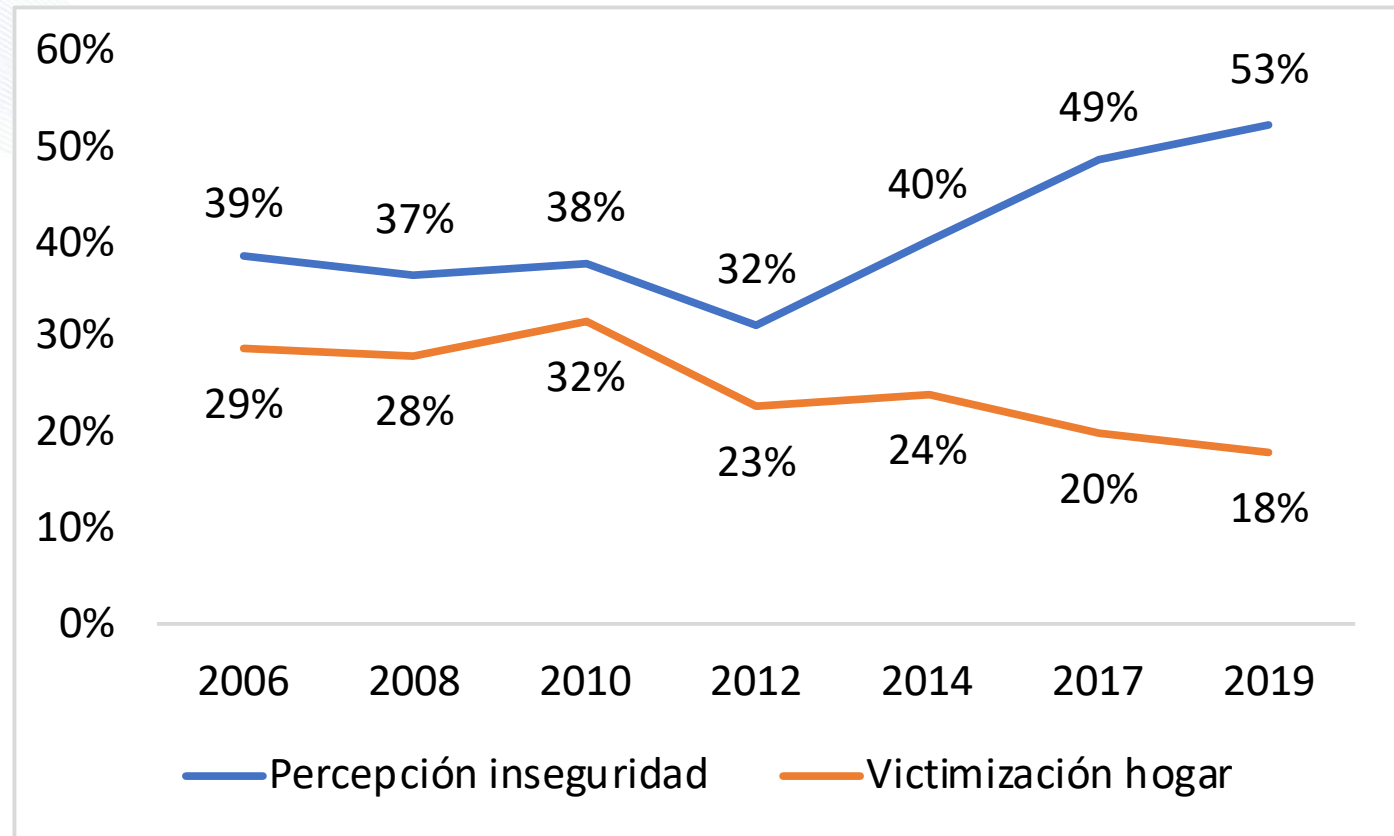

Fuente: CIEN, a partir de datos de CID-Gallup (victimización) y LAPOP (percepción).

¿Qué es el Índice de Denuncias de Delitos –IDD-?

- El IDD es un índice que da seguimiento a las tasas interanuales de denuncias de nueve delitos*:
 - Sub índice de Delitos contra las Personas
 1. Homicidios
 2. Lesiones
 3. Violaciones
 4. Secuestros
 - Sub índice de Delitos contra la Propiedad
 5. Extorsiones
 6. Robo de vehículos
 7. Robo de motocicletas
 8. Robo de furgones con mercadería
 9. Robo a viviendas

*datos recopilados por PNC



iMarcando el rumbo!

#SeguridadGT



Metodología del IDD

- Es un índice calculado con las tasas interanuales de los delitos.
 - Muestra tendencia de los últimos 12 meses (quita estacionalidad).
 - Resumen conciso sobre la situación de los delitos que se siguen.
- Se toma como año base 2016.
- Tasas calculadas con proyecciones de población del INE con base en el censo de 2018.
- Boletín estadístico disponible en:
<https://cien.org.gt/index.php/biblioteca/>
- Anexo estadístico con denuncias mensuales y las tasas interanuales para el periodo 2016-2020.



iMarcando el rumbo!

#SeguridadGT



Coalición por la
Seguridad Ciudadana



Sobre los datos

- El número y tasa de homicidios por 100 mil habitantes es el más certero y comparable con otros países.
- Los demás indicadores se basan en denuncias.
- No todos los delitos se denuncian.
 - Cifra gris.



iMarcando el rumbo!

#SeguridadGT



Coalición por la
Seguridad Ciudadana

Tasas de denuncias de diferentes delitos

Porcentaje de no denuncia por delito (%)

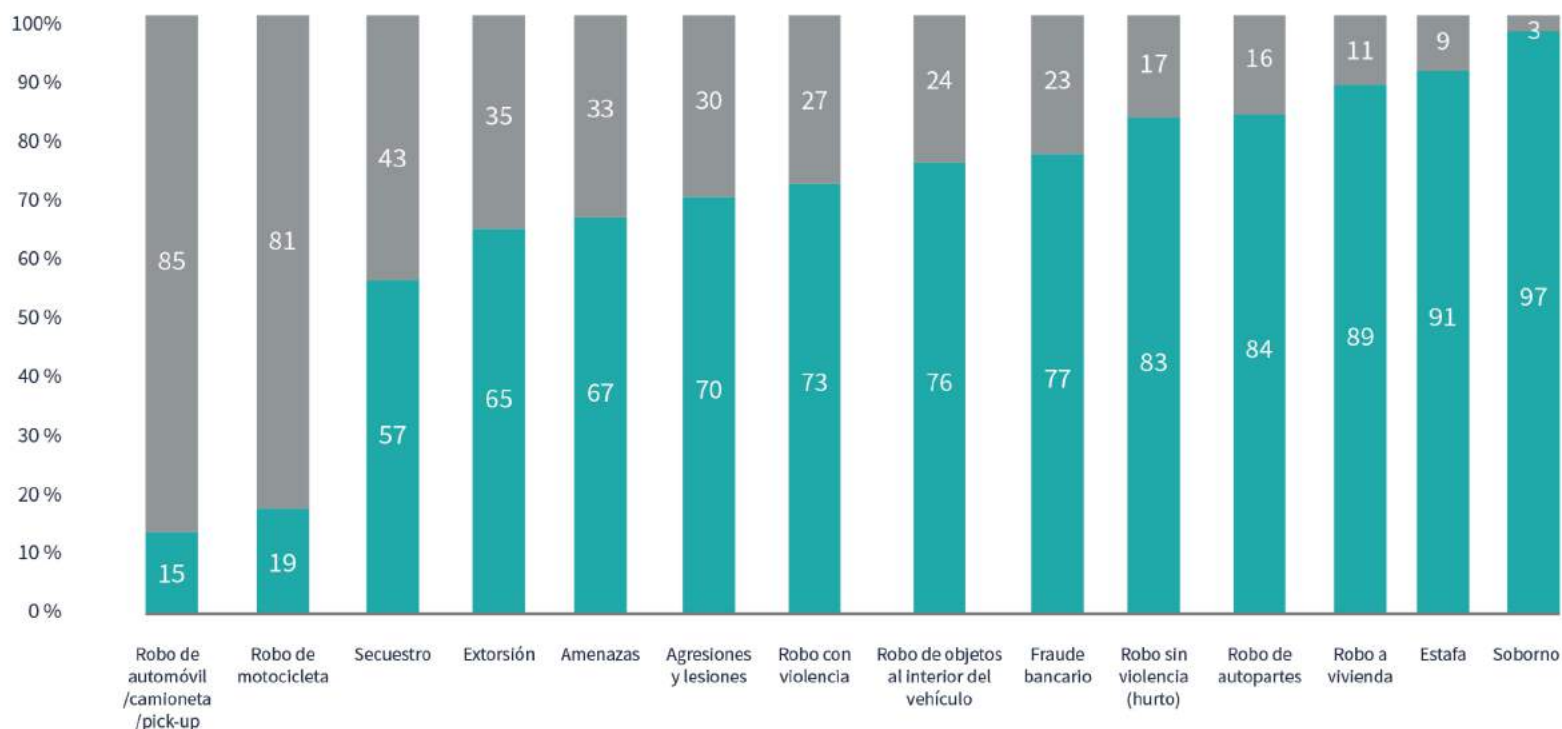

Fuente: ENPEVI, 2018.

■ Delitos no denunciados
■ Delitos denunciados

Evolución del IDD

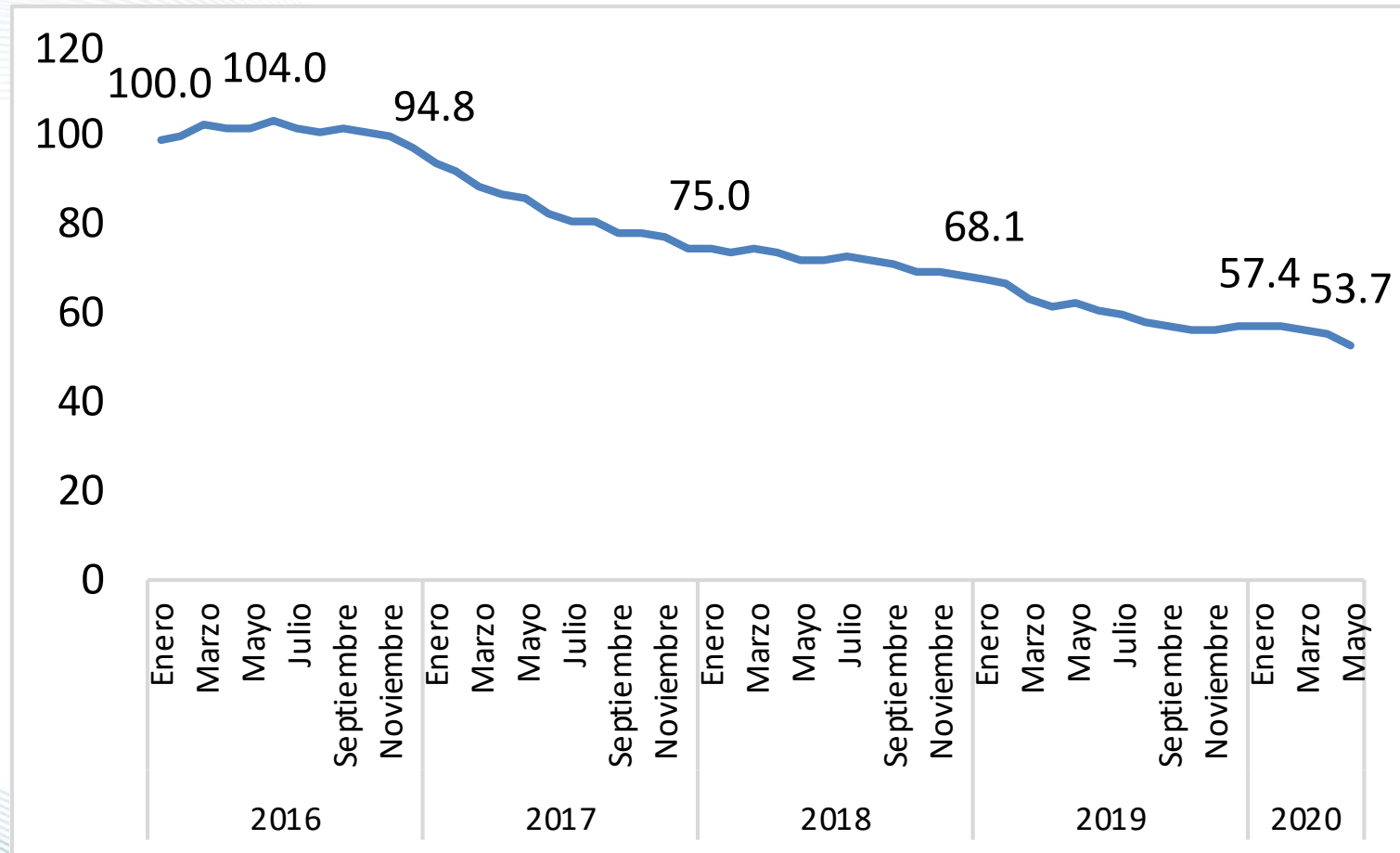

Fuente: CIEN, con datos de PNC e INE.



¡Marcando el rumbo!

#SeguridadGT



Coalición por la
Seguridad Ciudadana



Cambios en el IDD, 2019 y 2020

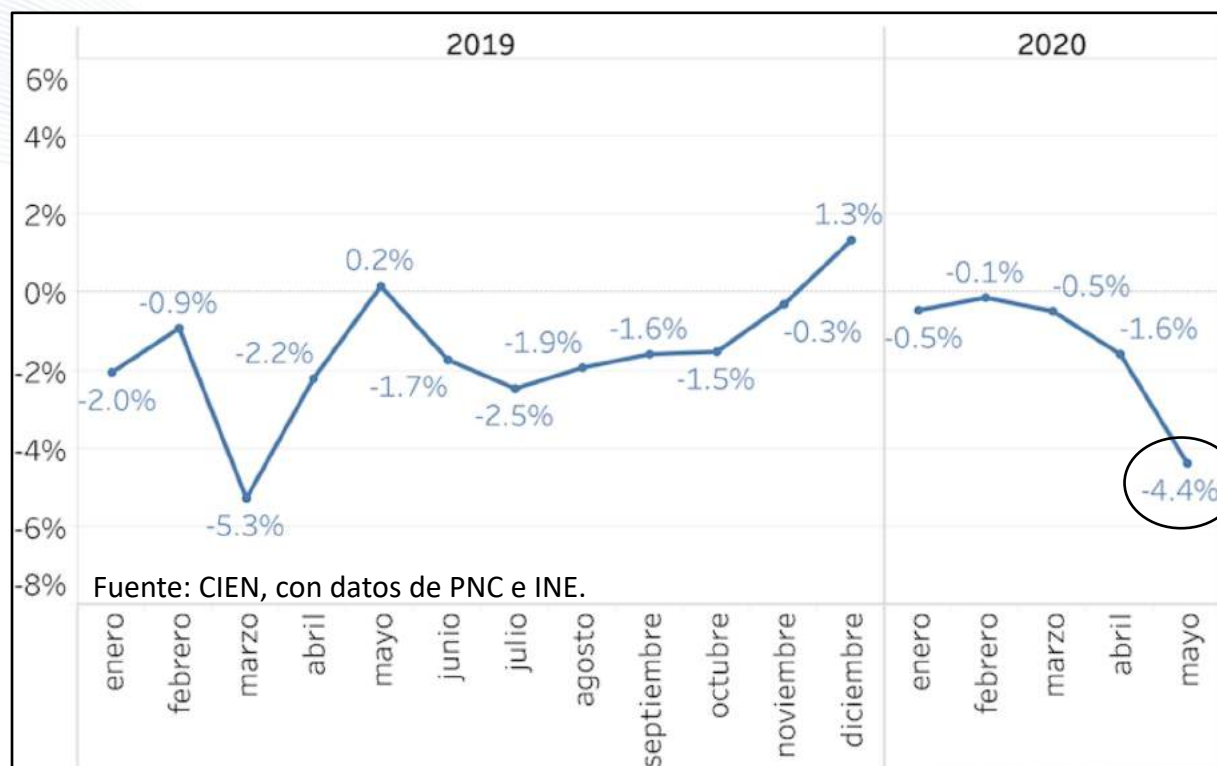

En mayo de 2020 el índice se redujo 4.4%, lo cual significa que las tasas de las denuncias de los nueve delitos se redujeron en su conjunto.

Sub Índice de Delitos contra las Personas

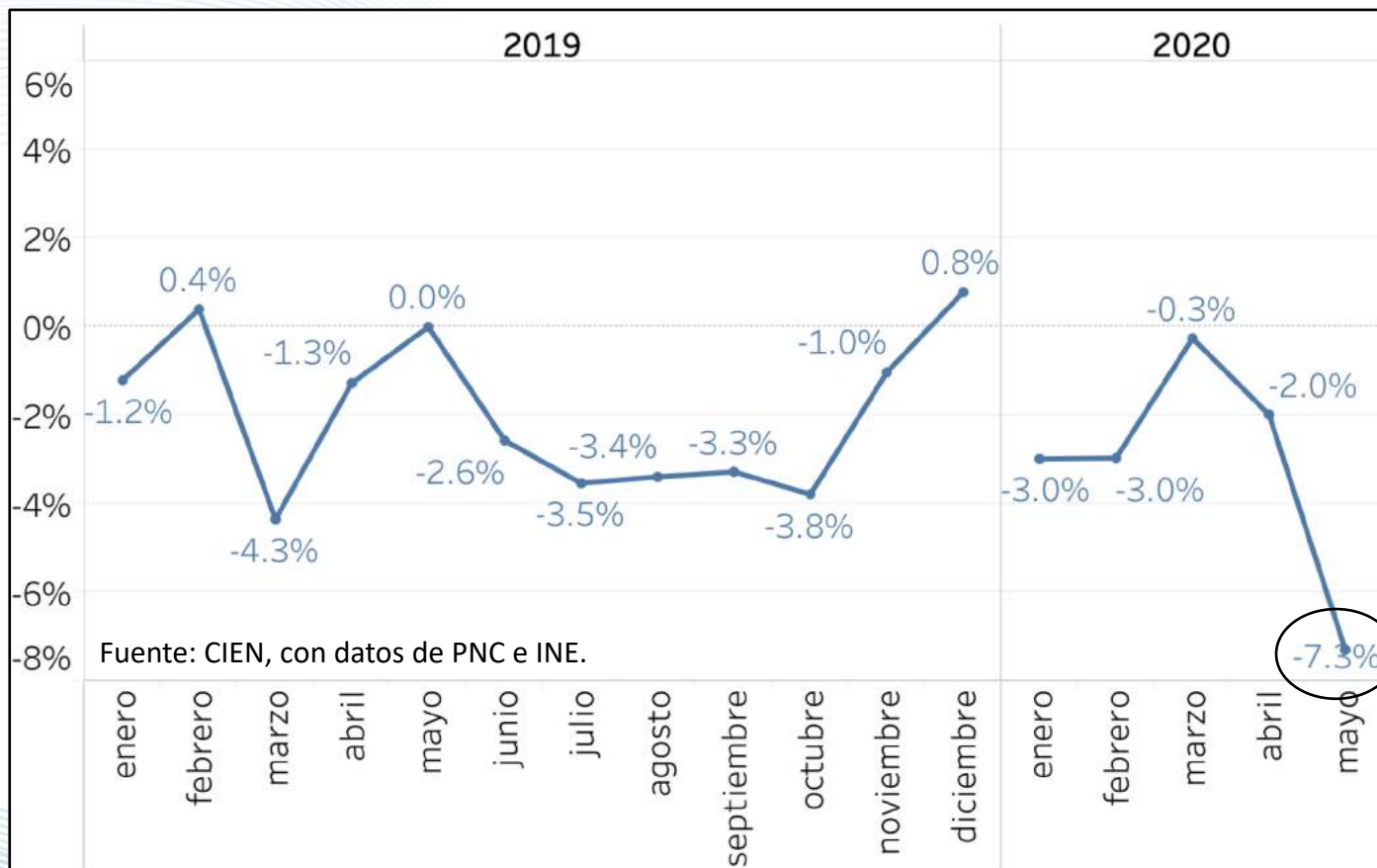

El sub índice de delitos contra las personas (*homicidios, secuestros, violaciones y lesiones*) se redujo 7.3% comparado con el mes anterior.

Sub Índice de Delitos contra la Propiedad

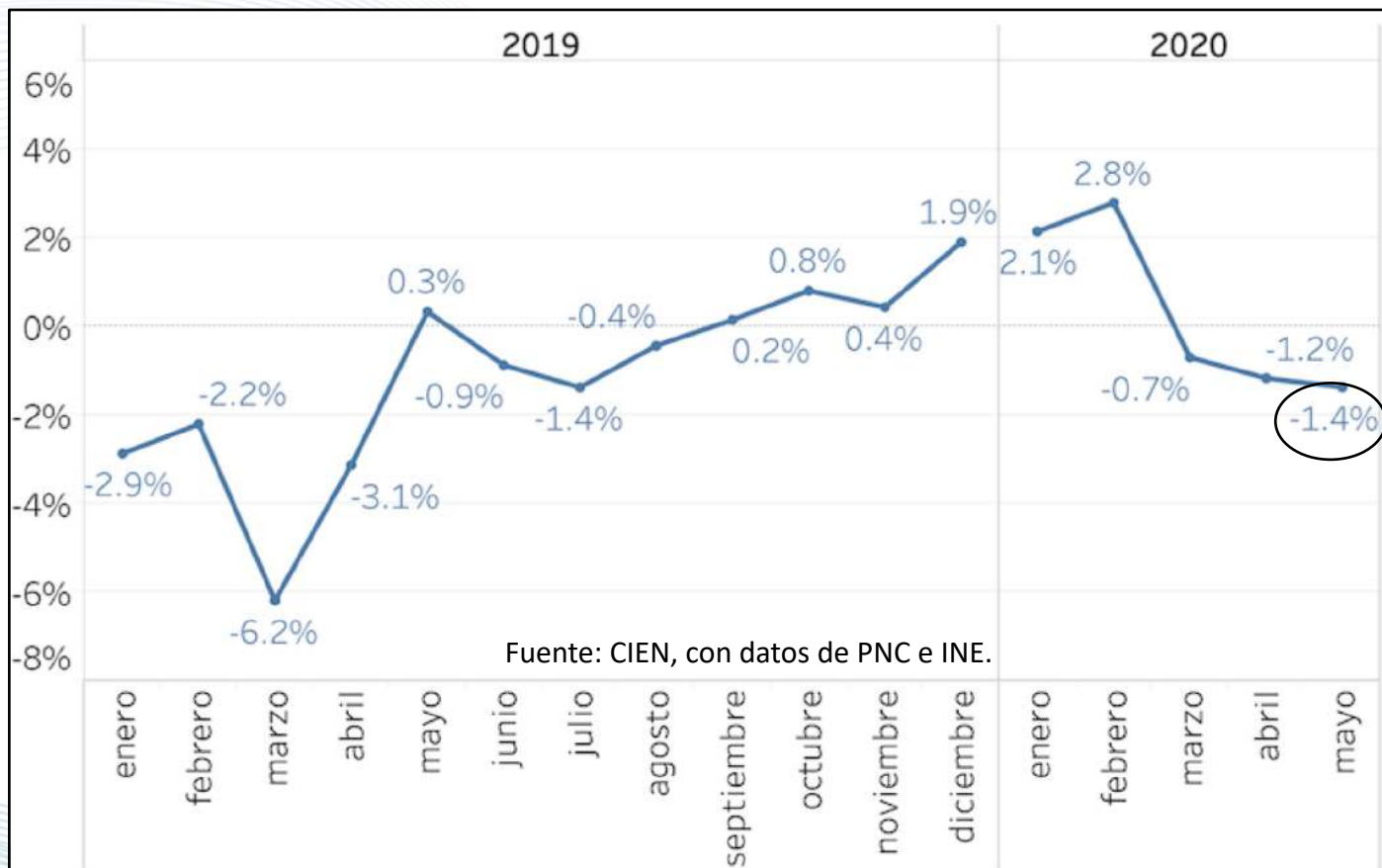

El sub índice de delitos contra la propiedad (*extorsiones, robo de vehículos, motocicletas, furgones con mercadería y residencias*) se redujo 1.4% comparado con el mes anterior.

Cantidad y Tasa de homicidios

La cantidad mensual de homicidios se mantiene debajo de los 200 mensuales.

La tasa en mayo es de 18 por cada 100 mil habitantes.

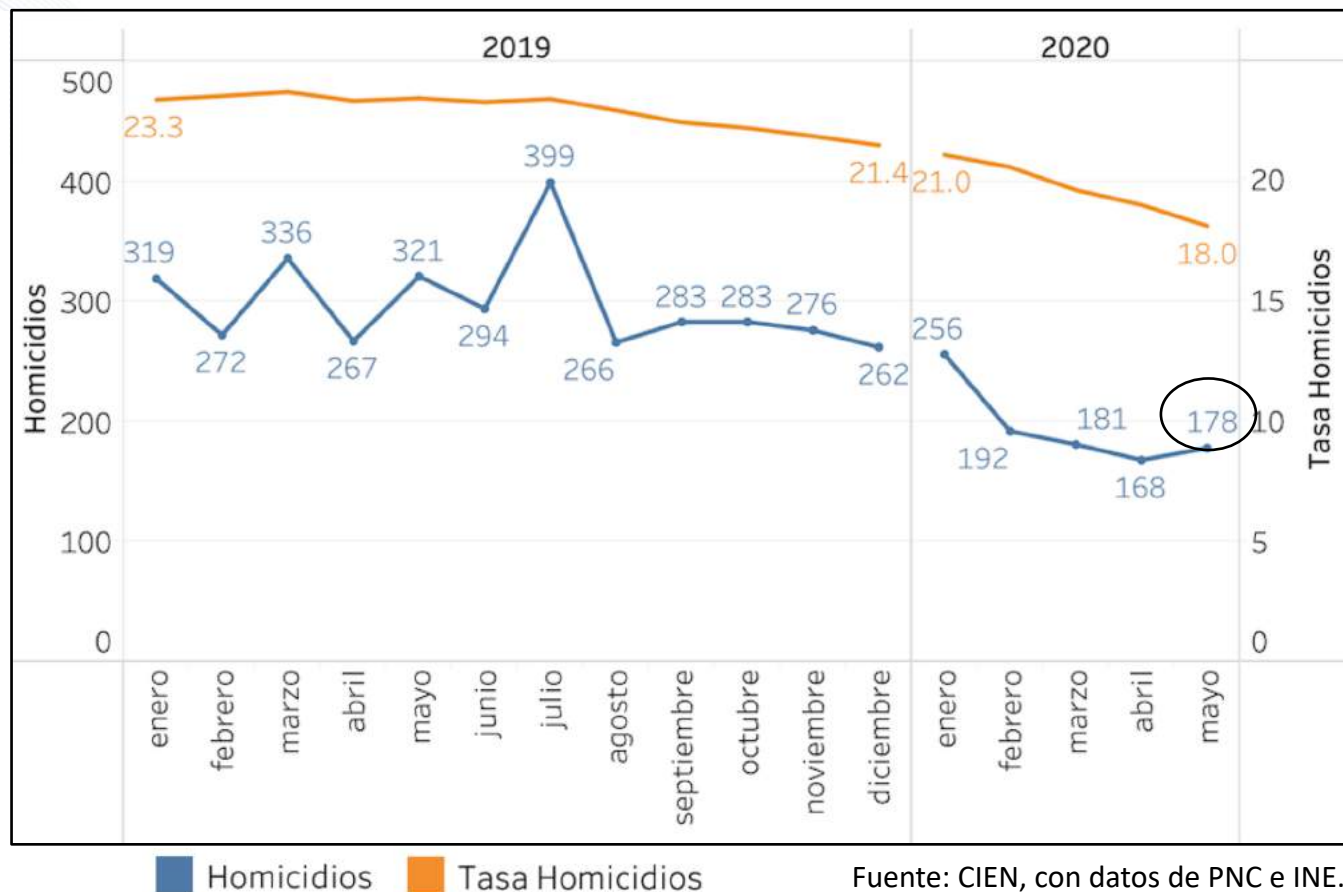

Fuente: CIEN, con datos de PNC e INE.

Homicidios por departamento

Homicidios enero-mayo									
Departamento	2019	2020	Diferencia	Cambio %	Departamento	2019	2020	Diferencia	Cambio %
Sololá	5	10	5	100%	Chimaltenango	26	20	-6	-23%
Huehuetenango	11	14	3	27%	Jutiapa	51	44	-7	-14%
Baja Verapaz	6	8	2	33%	Chiquimula	77	65	-12	-16%
El Progreso	13	14	1	8%	Sacatepéquez	22	10	-12	-55%
Alta Verapaz	23	22	-1	-4%	San Marcos	40	25	-15	-38%
Jalapa	49	46	-3	-6%	Retalhuleu	33	18	-15	-45%
Totonicapán	5	2	-3	-60%	Quetzaltenango	57	41	-16	-28%
Izabal	72	68	-4	-6%	Petén	73	55	-18	-25%
Santa Rosa	44	40	-4	-9%	Zacapa	69	35	-34	-49%
Quiché	10	6	-4	-40%	Escuintla	153	105	-48	-31%
Suchitepéquez	20	15	-5	-25%	Guatemala	645	312	-333	-52%
					TOTAL	1,504	975	-529	-35%

Fuente: CIEN, con datos de PNC.

- En los primeros cinco meses de 2020 se registran 529 homicidios menos que en el mismo periodo de 2019, un 35% menos.



iMarcando el rumbo!

#SeguridadGT



Coalición por la Seguridad Ciudadana



Homicidios en los primeros meses del año

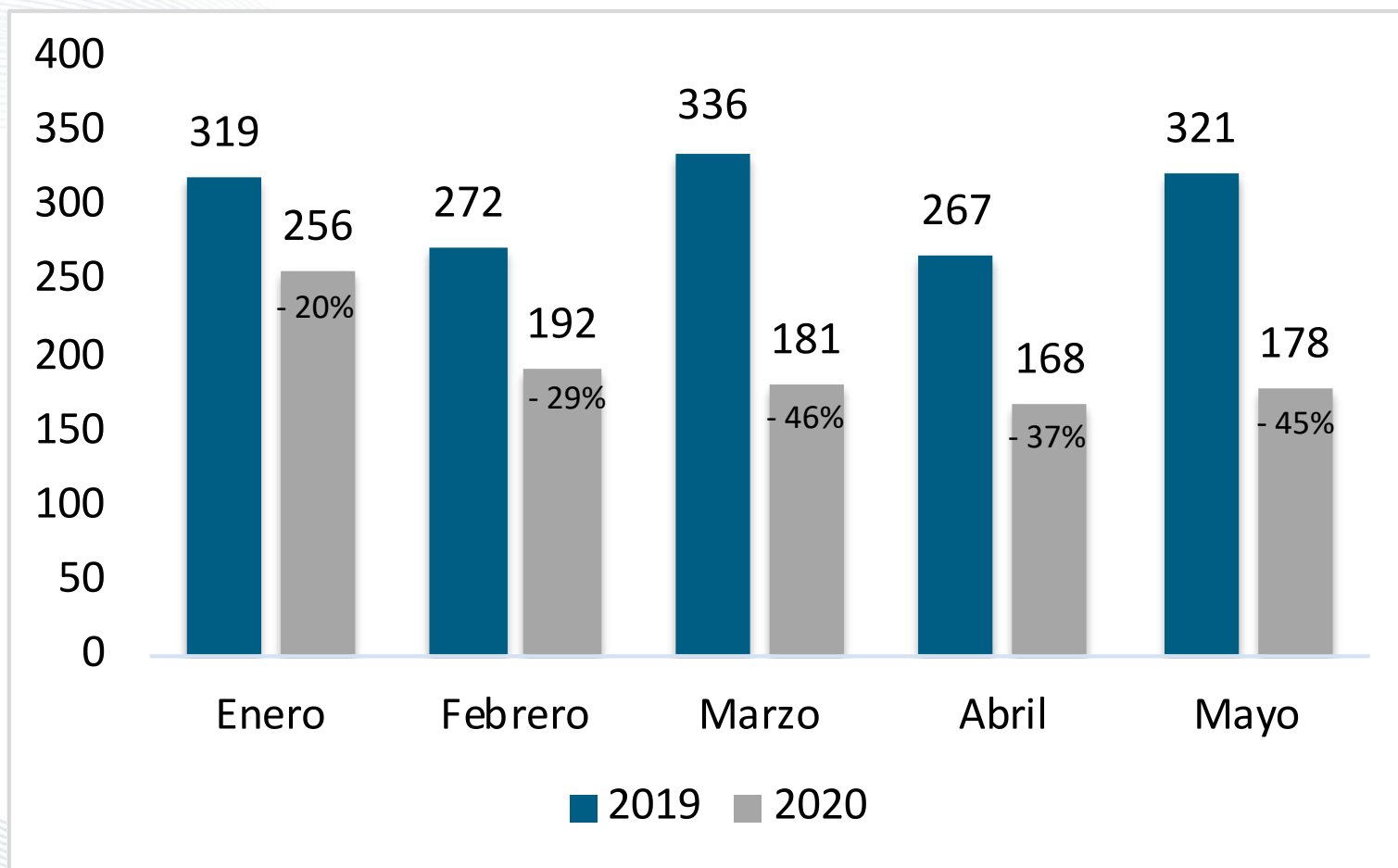

Fuente: CIEN, con datos de PNC.

Municipios con la mitad de homicidios, año 2020 (enero-mayo)

No.	Departamento	Municipio	Homicidios	Proporción	Acumulada	
1	Guatemala	Guatemala*	143	14.7%	14.7%	
2	Guatemala	Villa Nueva	43	4.4%	19.1%	
3	Escuintla	Nueva Concepción	32	3.3%	22.4%	+14
4	Jalapa	Jalapa*	31	3.2%	25.5%	
5	Guatemala	Mixco	27	2.8%	28.3%	
6	Izabal	Puerto Barrios*	27	2.8%	31.1%	
7	Escuintla	Escuintla*	24	2.5%	33.5%	
8	Guatemala	Villa Canales	23	2.4%	35.9%	
9	Guatemala	San Pedro Ayampuc	18	1.8%	37.7%	
10	Chiquimula	Chiquimula*	18	1.8%	39.6%	
11	Quetzaltenango	Coatepeque	18	1.8%	41.4%	+5
12	Jutiapa	Jutiapa*	17	1.7%	43.2%	+6
13	Morales	Morales	17	1.7%	44.9%	
14	Escuintla	San José	15	1.5%	46.5%	
15	Petén	La Libertad	15	1.5%	48.0%	
16	Chimaltenango	Chimaltenango*	15	1.5%	49.5%	

Fuente: CIEN, con datos de PNC.

Mayores aumentos y reducciones de homicidios por municipio

No.	Departamento	Municipio	Año 2019	Año 2020	Diferencia
1	Escuintla	Nueva Concepción	18	32	14
2	Jutiapa	Jutiapa*	11	17	6
3	Escuintla	Masagua	4	10	6
4	Quetzaltenango	Coatepeque	13	18	5
5	Guatemala	San Miguel Petapa	28	11	-17
6	Zacapa	Zacapa*	27	10	-17
7	Escuintla	Escuintla*	43	24	-19
8	Guatemala	San José Pinula	20	1	-19
9	Guatemala	Fraijanes	19	0	-19
10	Guatemala	San Juan Sacatepéquez	27	4	-23
11	Guatemala	Villa Nueva	95	43	-52
12	Guatemala	Mixco	81	27	-54
13	Guatemala	Guatemala*	268	143	-125

Fuente: CIEN, con datos de PNC.



¡Marcando el rumbo!

#SeguridadGT



Coalición por la
Seguridad Ciudadana



Homicidios en la ciudad capital

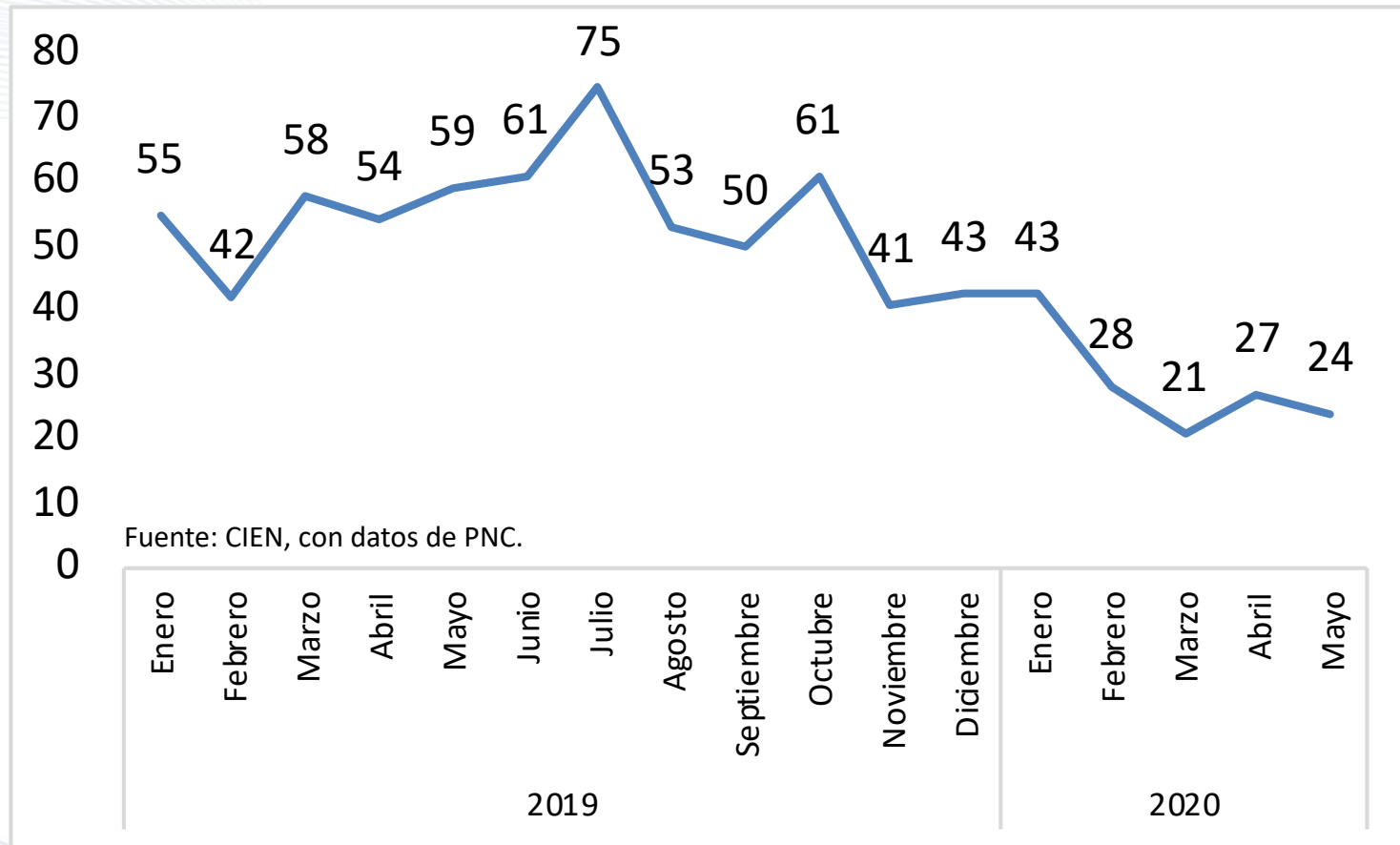

La cantidad mensual de homicidios ha sido menor a 30 desde febrero.

Cantidad y Tasa de extorsiones

La cantidad mensual de denuncias por extorsión se redujo a la mitad.

La tasa en mayo es de 89.8 por cada 100 mil habitantes.



Fuente: CIEN, con datos de PNC e INE.

Denuncias por extorsión por departamento

Denuncias por extorsión enero-mayo									
Departamento	2019	2020	Diferencia	Cambio %	Departamento	2019	2020	Diferencia	Cambio %
Sacatepéquez	32	211	179	559%	El Progreso	19	26	7	37%
Huehuetenango	93	212	119	128%	Sololá	54	59	5	9%
Quiché	32	147	115	359%	San Marcos	152	145	-7	-5%
Chimaltenango	218	269	51	23%	Retalhuleu	212	195	-17	-8%
Escuintla	319	368	49	15%	Jalapa	149	126	-23	-15%
Guatemala	2,300	2,347	47	2%	Quetzaltenango	349	325	-24	-7%
Alta Verapaz	130	150	20	15%	Petén	42	15	-27	-64%
Totonicapán	39	59	20	51%	Izabal	115	88	-27	-23%
Chiquimula	48	67	19	40%	Baja Verapaz	118	77	-41	-35%
Santa Rosa	132	149	17	13%	Jutiapa	189	144	-45	-24%
Zacapa	19	31	12	63%	Suchitepéquez	201	151	-50	-25%
					TOTAL	4,962	5,361	399	8%

Fuente: CIEN, con datos de PNC.

- En los primeros cinco meses de 2020 se registran 399 denuncias por extorsión más que en el mismo periodo de 2019, un 8% más.



iMarcando el rumbo!

#SeguridadGT



Coalición por la Seguridad Ciudadana



Extorsiones denunciadas en los primeros meses del año

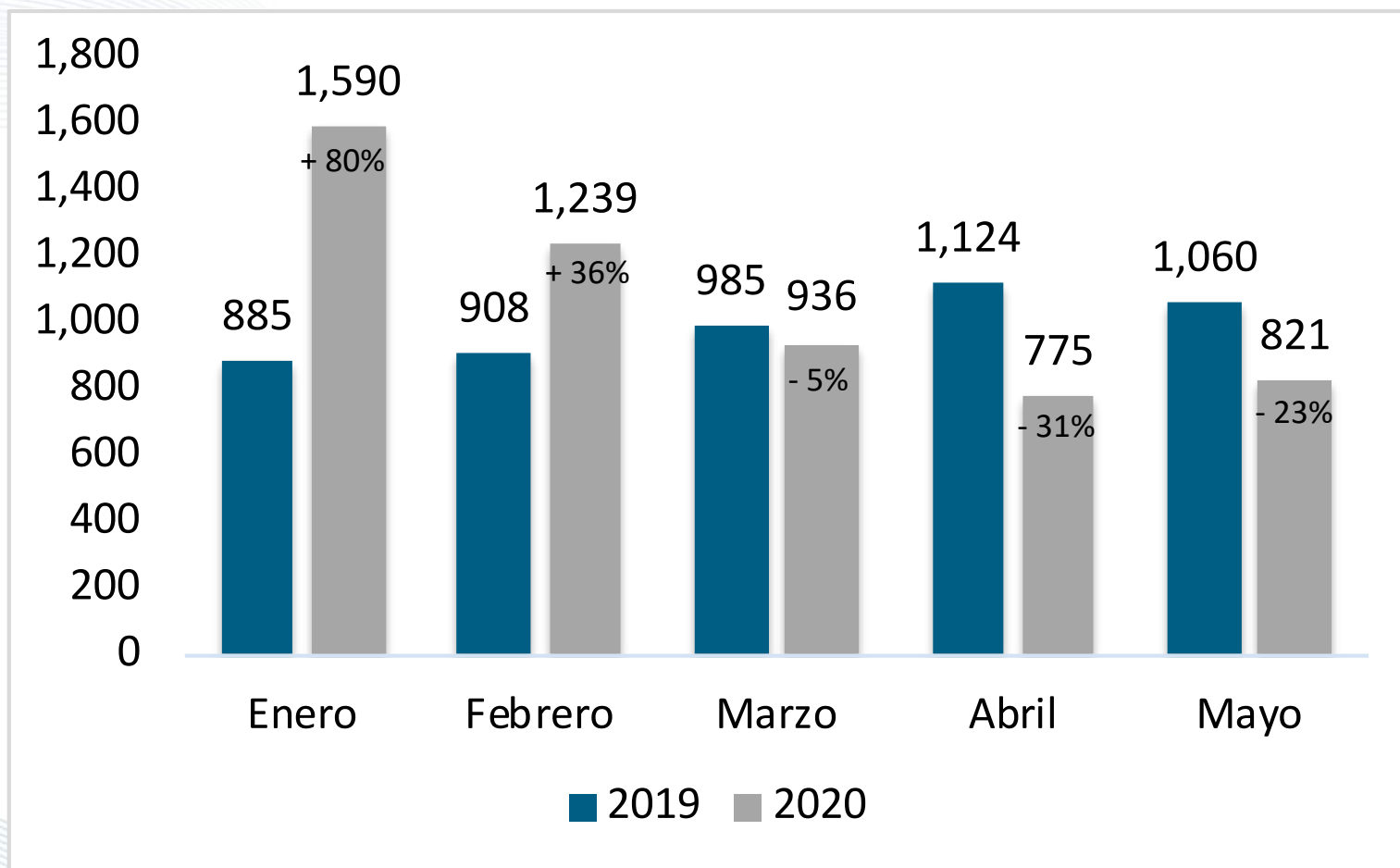

Fuente: CIEN, con datos de PNC.

Municipios con la mitad de extorsiones, año 2020 (enero-mayo)

No.	Departamento	Municipio	Extorsiones	Proporción	Acumulada	
1	Guatemala	Guatemala*	1,181	22.0%	22.0%	
2	Guatemala	Mixco	283	5.3%	27.3%	
3	Guatemala	Villa Nueva	262	4.9%	32.2%	
4	Huehuetenango	Huehuetenango*	119	2.2%	34.4%	+58
5	Quetzaltenango	Quetzaltenango*	114	2.1%	36.5%	
6	Chimaltenango	Chimaltenango*	109	2.0%	38.6%	
7	Coatepeque	Coatepeque	103	1.9%	40.5%	
8	Retalhuleu	Retalhuleu*	102	1.9%	42.4%	
9	Guatemala	San Juan Sacatepéquez	90	1.7%	44.1%	+32
10	Escuintla	Escuintla*	90	1.7%	45.8%	
11	Guatemala	San Miguel Petapa	88	1.6%	47.4%	+30
12	Guatemala	Amatitlán	82	1.5%	48.9%	+25
13	Guatemala	Villa Canales	73	1.4%	50.3%	

Fuente: CIEN, con datos de PNC.

Mayores aumentos y reducciones de extorsiones por municipio

No.	Departamento	Municipio	Año 2019	Año 2020	Diferencia
1	Huehuetenango	Huehuetenango*	61	119	58
2	Sacatepéquez	Antigua Guatemala*	5	51	46
3	Guatemala	San Juan Sacatepéquez	58	90	32
4	Guatemala	San Miguel Petapa	58	88	30
5	Sacatepéquez	Jocotenango	1	31	30
6	Guatemala	Amatitlán	57	82	25
7	Quiché	Chichicastenango	2	27	25
8	Quiché	Santa Cruz del Quiché*	4	28	24
9	Escuintla	Nueva Concepción	35	58	23
10	Jutiapa	Jutiapa*	75	49	-26
11	Suchitepéquez	Mazatenango*	77	49	-28
12	Guatemala	Mixco	315	283	-32
13	Baja Verapaz	Salamá*	63	26	-37

Fuente: CIEN, con datos de PNC.



¡Marcando el rumbo!

#SeguridadGT



Coalición por la
Seguridad Ciudadana



Cantidad y Tasa de robo de vehículos

La cantidad mensual de robo de vehículos tiene las cifras más bajas en los últimos tres meses.

La tasa en mayo es de 11 por cada 100 mil habitantes.

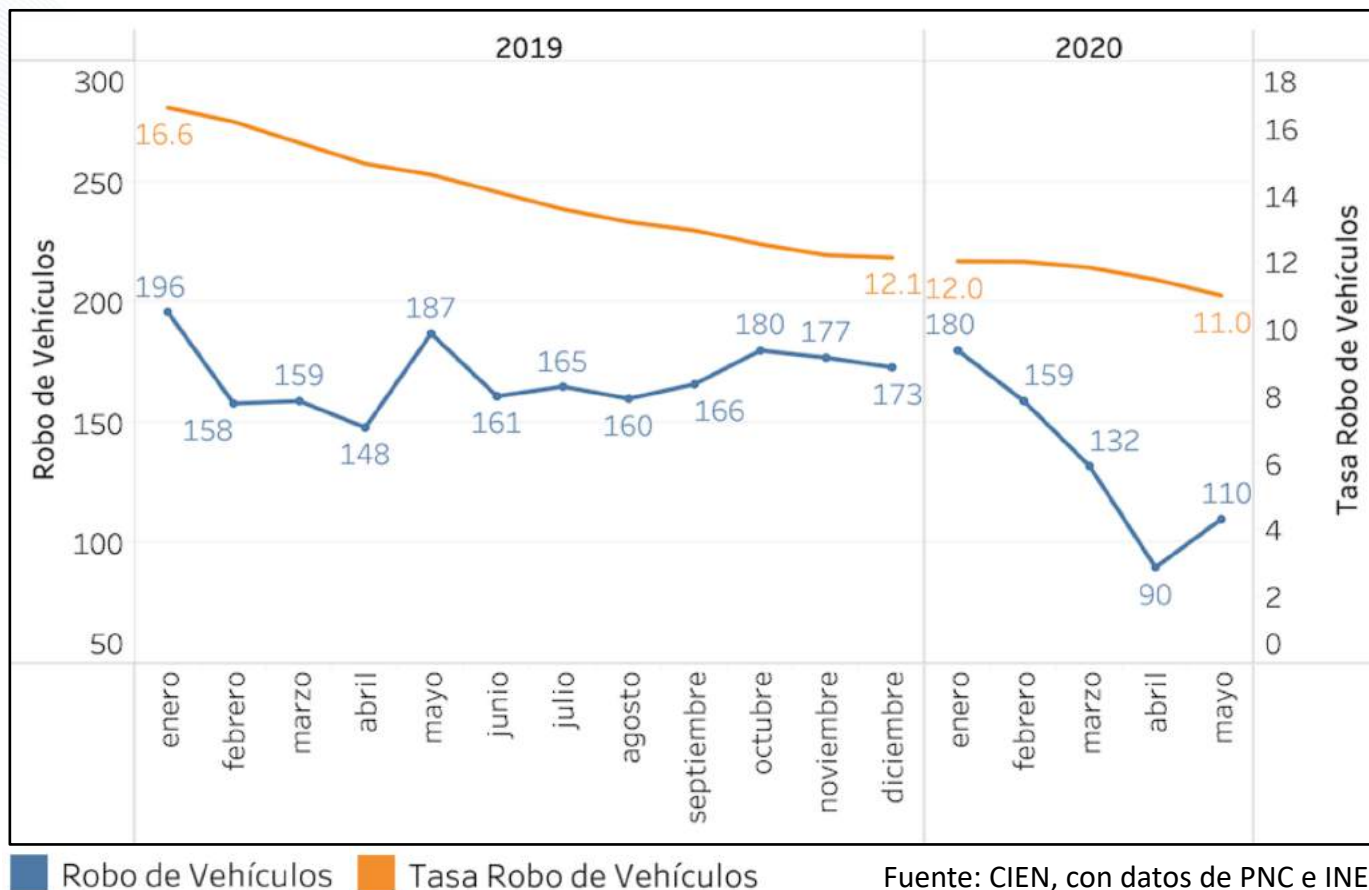

Fuente: CIEN, con datos de PNC e INE.

Denuncias por robo de vehículos por departamento

Robo de vehículos enero-mayo									
Departamento	2019	2020	Diferencia	Cambio %	Departamento	2019	2020	Diferencia	Cambio %
Chiquimula	6	13	7	117%	Retalhuleu	5	3	-2	-40%
Suchitepéquez	6	11	5	83%	Sololá	4	1	-3	-75%
Escuintla	51	53	2	4%	Alta Verapaz	5	1	-4	-80%
Jutiapa	8	10	2	25%	Santa Rosa	9	4	-5	-56%
Baja Verapaz	1	3	2	200%	Zacapa	21	15	-6	-29%
Huehuetenango	0	1	1	n/a	El Progreso	14	4	-10	-71%
Totonicapán	0	1	1	n/a	Chimaltenango	32	20	-12	-38%
Petén	2	2	0	0%	Izabal	25	11	-14	-56%
San Marcos	10	10	0	0%	Quetzaltenango	40	26	-14	-35%
Jalapa	4	3	-1	-25%	Sacatepéquez	40	21	-19	-48%
Quiché	1	0	-1	-100%	Guatemala	564	458	-106	-19%
					TOTAL	848	671	-177	-21%

Fuente: CIEN, con datos de PNC.

- En los primeros cinco meses de 2020 se registran 177 robos de vehículos menos que en el mismo periodo de 2019, un 21% menos.



¡Marcando el rumbo!

#SeguridadGT



Coalición por la Seguridad Ciudadana



Denuncias por robo de vehículos en los primeros meses del año

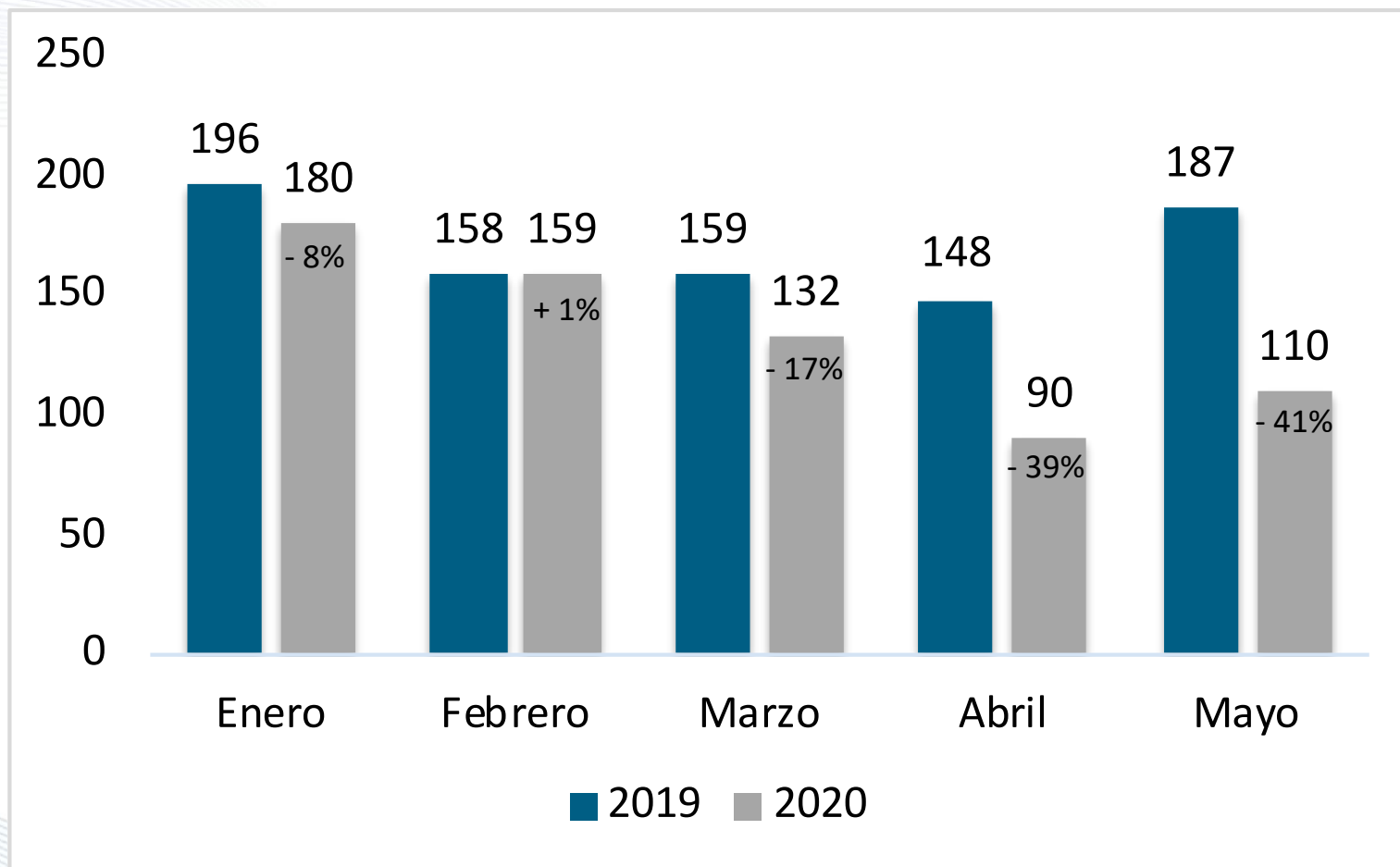

Fuente: CIEN, con datos de PNC.

Municipios con la mayoría de denuncias por robo de vehículos, año 2020 (enero-mayo)

No.	Departamento	Municipio	Robos	Proporción	Acumulada	
1	Guatemala	Guatemala*	298	44.4%	44.4%	
2	Guatemala	Mixco	72	10.7%	55.1%	
3	Guatemala	Villa Nueva	41	6.1%	61.3%	
4	Escuintla	Escuintla*	27	4.0%	65.3%	+5
5	Quetzaltenango	Quetzaltenango*	25	3.7%	69.0%	
6	Sacatepéquez	Antigua Guatemala*	13	1.9%	70.9%	
7	Guatemala	San Miguel Petapa	12	1.8%	72.7%	
8	Guatemala	Amatitlán	8	1.2%	73.9%	
9	Guatemala	Villa Canales	8	1.2%	75.1%	
10	Chiquimula	Chiquimula*	8	1.2%	76.3%	+6
11	Chimaltenango	Chimaltenango*	8	1.2%	77.5%	
12	Guatemala	San José Pinula	7	1.0%	78.5%	
13	Escuintla	Palín	7	1.0%	79.6%	

Fuente: CIEN, con datos de PNC.

Mayores aumentos y reducciones de robo de vehículos por municipio

No.	Departamento	Municipio	Año 2019	Año 2020	Diferencia
1	Chiquimula	Chiquimula*	2	8	6
2	Escuintla	Escuintla*	22	27	5
3	Sacatepéquez	Antigua Guatemala*	26	13	-13
4	Guatemala	San Miguel Petapa	32	12	-20
5	Guatemala	Villa Nueva	67	41	-26
6	Guatemala	Guatemala*	344	298	-46

Fuente: CIEN, con datos de PNC.

Cantidad y Tasa de robo de motocicletas

La cantidad mensual de denuncias por robo de motocicletas se mantiene debajo de las 200 mensuales.

La tasa en mayo es de 19.7 por cada 100 mil habitantes.

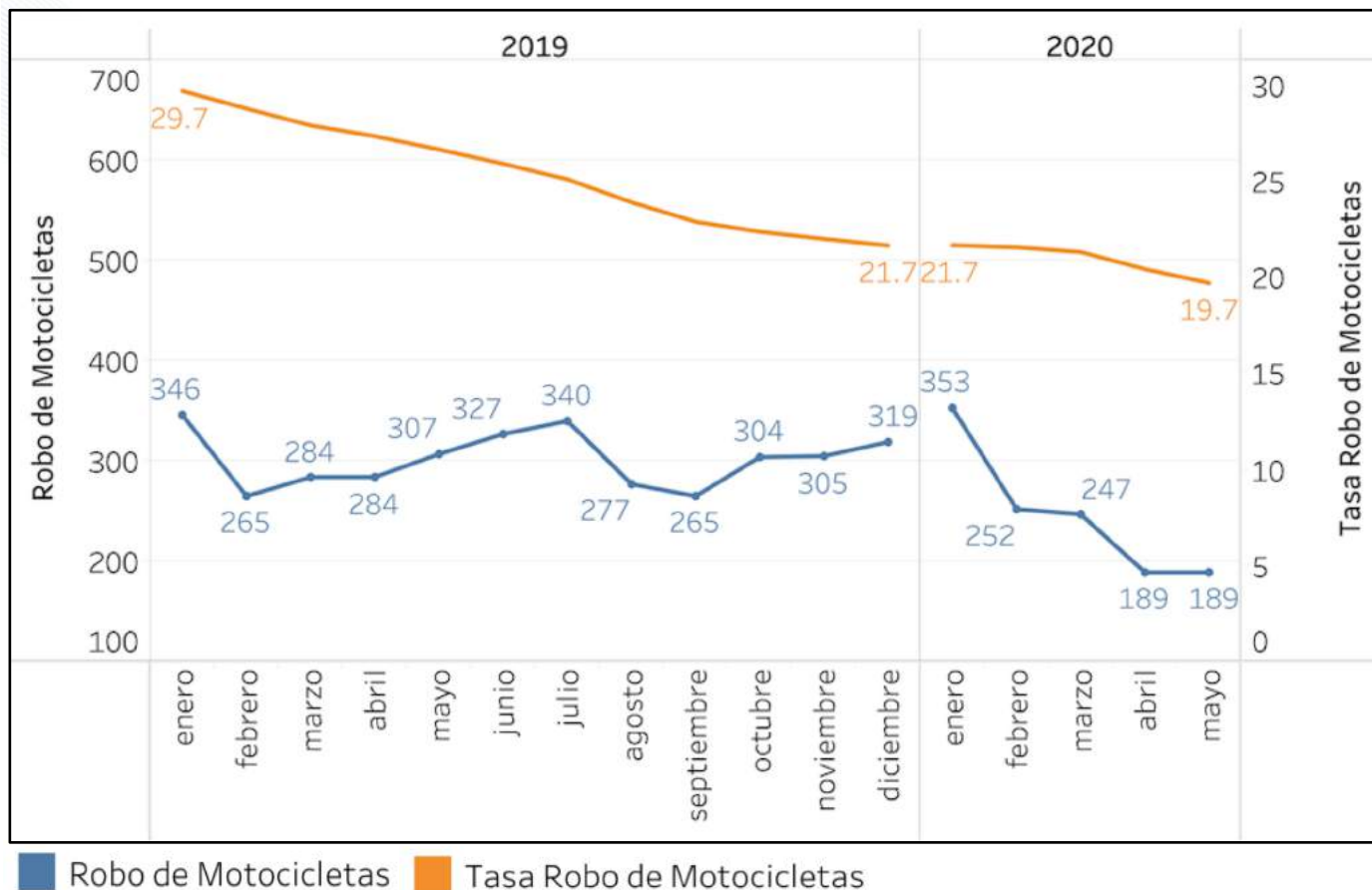

Fuente: CIEN, con datos de PNC e INE.

Denuncias por robo de motocicletas por departamento

Robo de motocicletas enero-mayo									
Departamento	2019	2020	Diferencia	Cambio %	Departamento	2019	2020	Diferencia	Cambio %
Quiché	3	12	9	300%	Jalapa	7	1	-6	-86%
Sololá	0	0	0	n/a	Huehuetenango	17	11	-6	-35%
El Progreso	3	2	-1	-33%	Santa Rosa	12	3	-9	-75%
Suchitepéquez	12	11	-1	-8%	Baja Verapaz	12	0	-12	-100%
Chiquimula	39	37	-2	-5%	Retalhuleu	22	7	-15	-68%
Jutiapa	13	11	-2	-15%	Chimaltenango	54	35	-19	-35%
San Marcos	3	1	-2	-67%	Escuintla	341	312	-29	-9%
Alta Verapaz	11	9	-2	-18%	Zacapa	48	19	-29	-60%
Totonicapán	2	0	-2	-100%	Petén	52	21	-31	-60%
Izabal	93	90	-3	-3%	Quetzaltenango	49	10	-39	-80%
Sacatepéquez	14	11	-3	-21%	Guatemala	679	627	-52	-8%
TOTAL						1,486	1,230	-256	-17%

Fuente: CIEN, con datos de PNC.

- En los primeros cinco meses de 2020 se registran 256 denuncias por robo de motocicletas menos que en el mismo periodo de 2019, un 17% menos.



iMarcando el rumbo!

#SeguridadGT



Coalición por la Seguridad Ciudadana



Denuncias por robo de motocicletas en los primeros meses del año

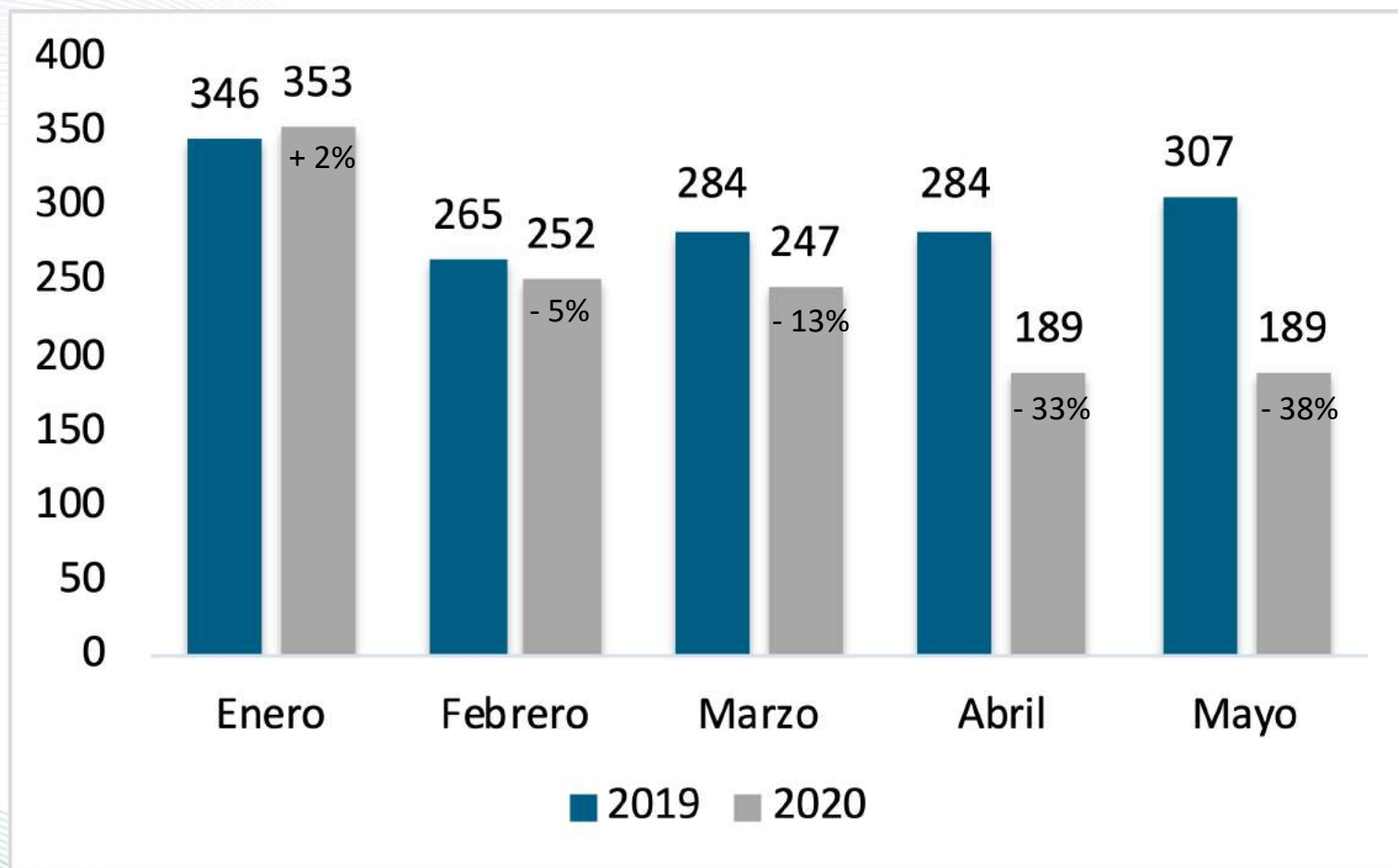

Fuente: CIEN, con datos de PNC.

Municipios con la mitad las denuncias por robo de motocicletas, año 2020 (enero-mayo)

No.	Departamento	Municipio	Robos	Proporción	Acumulada	
1	Guatemala	Guatemala*	340	27.6%	27.6%	
2	Escuintla	Escuintla*	167	13.6%	41.2%	
3	Guatemala	Mixco	81	6.6%	47.8%	
4	Izabal	Puerto Barrios*	51	4.1%	52.0%	
5	Guatemala	Villa Nueva	50	4.1%	56.0%	
6	Guatemala	Villa Canales	49	4.0%	60.0%	+29
7	Escuintla	Tiquisate	37	3.0%	63.0%	+22
8	Izabal	Morales	32	2.6%	65.6%	+17
9	Escuintla	San José	30	2.4%	68.0%	
10	Guatemala	San Miguel Petapa	29	2.4%	70.4%	+16
11	Chiquimula	Chiquimula*	27	2.2%	72.6%	
12	Guatemala	Amatitlán	26	2.1%	74.7%	
13	Escuintla	La Gomera	22	1.8%	76.5%	
14	Escuintla	Nueva Concepción	21	1.7%	78.2%	
15	Guatemala	Santa Catarina Pinula	16	1.3%	79.5%	+12

Fuente: CIEN, con datos de PNC.

Mayores aumentos y reducciones de robo de motocicletas por municipio

No.	Departamento	Municipio	Año 2019	Año 2020	Diferencia
1	Guatemala	Villa Canales	20	49	29
2	Escuinta	Tiquisate	15	37	22
3	Izabal	Morales	15	32	17
4	Guatemala	San Miguel Petapa	13	29	16
5	Guatemala	Santa Catarina Pinula	4	16	12
6	Guatemala	Mixco	103	81	-22
7	Guatemala	Amatitlán	54	26	-28
8	Escuinta	Santa Lucía Cotzumalguapa	38	8	-30
9	Quetzaltenango	Quetzaltenango*	35	5	-30
10	Guatemala	Guatemala*	398	340	-58

Fuente: CIEN, con datos de PNC.

Conclusiones

- La seguridad ciudadana sigue mejorando y a causa de la coyuntura actual, el ritmo de reducción de los delitos ha incrementado.
- Los delitos contra las personas se concentran en los departamentos de Guatemala, Escuintla y Chiquimula.
- Las extorsiones y robo de vehículos se concentran en Guatemala, Escuintla, Sacatepéquez y Quetzaltenango.
- Los robos de motocicletas se concentran en Guatemala, Escuintla, Izabal y Chiquimula.
- Hay municipios en los que están empeorando las condiciones de seguridad, al contrario a la tendencia nacional, y que además se encuentran entre los que más aportan a las cifras nacionales.



iMarcando el rumbo!

#SeguridadGT



Recomendaciones

- Usar la información de registros administrativos y de encuestas de victimización para la planificación en seguridad ciudadana.
 - Tomar decisiones con base en datos
 - Hacer políticas públicas basadas en evidencia
 - Usar la tecnología, big data, datos abiertos.
- Elaborar una estrategia específica para lograr la reducción de cada uno de los delitos, priorizando en los municipios de mayor incidencia.
- Establecer metas de mejora y evaluar los resultados a fin de cada año a la vez que se monitorea su evolución.



Índice de Denuncias de Delitos

- junio de 2020-

#SeguridadGT



¡Marcando el rumbo!



Coalición por la
Seguridad Ciudadana

